



Vocación de líder



COFRINCA

C A T Á L O G O D E S P I E C E S

2003

ÍNDICE

BITZER:

Abierto H+G+F 2000
Semih. M+J+H+G+F 2000
Original 23
Romanos 2500
Tornillos 2800

CARRIER:

06E 6000
06D + 06Q 6100
05G 6200
06BA + D6CN - 6500
5H 40+66 6300
5H 80+126 6300
5F 20+30 6400
5F 40+60 6400
06BA + D6 6500

COMEF:

6+8 CF-80

COPELAND:

D8D 1100
D8R+S 1000
D4+D6+R 1000
D4+6D 1100
2+4+6+8CC 1000
D9R 1200
D3D+D9D 1300
D2D 1400
DMR 1500
DN 1600
DL 1700
DK 1800

REFCOMP-F-/WORTHINGTON 3VC+3VCHXMARELLI CVC+CHC/ FEDDERS CVC+CHC/RAMON VIZCAINO VF0-8L+VFH8L

3VC - 5000-F RE/COMP
2VC - 5100
3J - 5300
4J - 5400
6J - 5600
L = 5700
M = 5800
P = 5900

THERMOKING:

X-430 8000
X-426 8200

TRANE:

Semih. E 3000
Semih. F 3400
Abierto E 3000
Abierto F 3400
R Bitzer 6E + 6D 3800

YORK:

JS-9000
88.1 = 9 + Código Original
YORK 25/8"0 = 9200
YORK 33/4" = 9300
YORK Z = 9400
SABROE = 7
GRASSO = 4
LIBRE = 0



BITZER ABIERTO * * H + G + F * *

"AFTER MARKET"

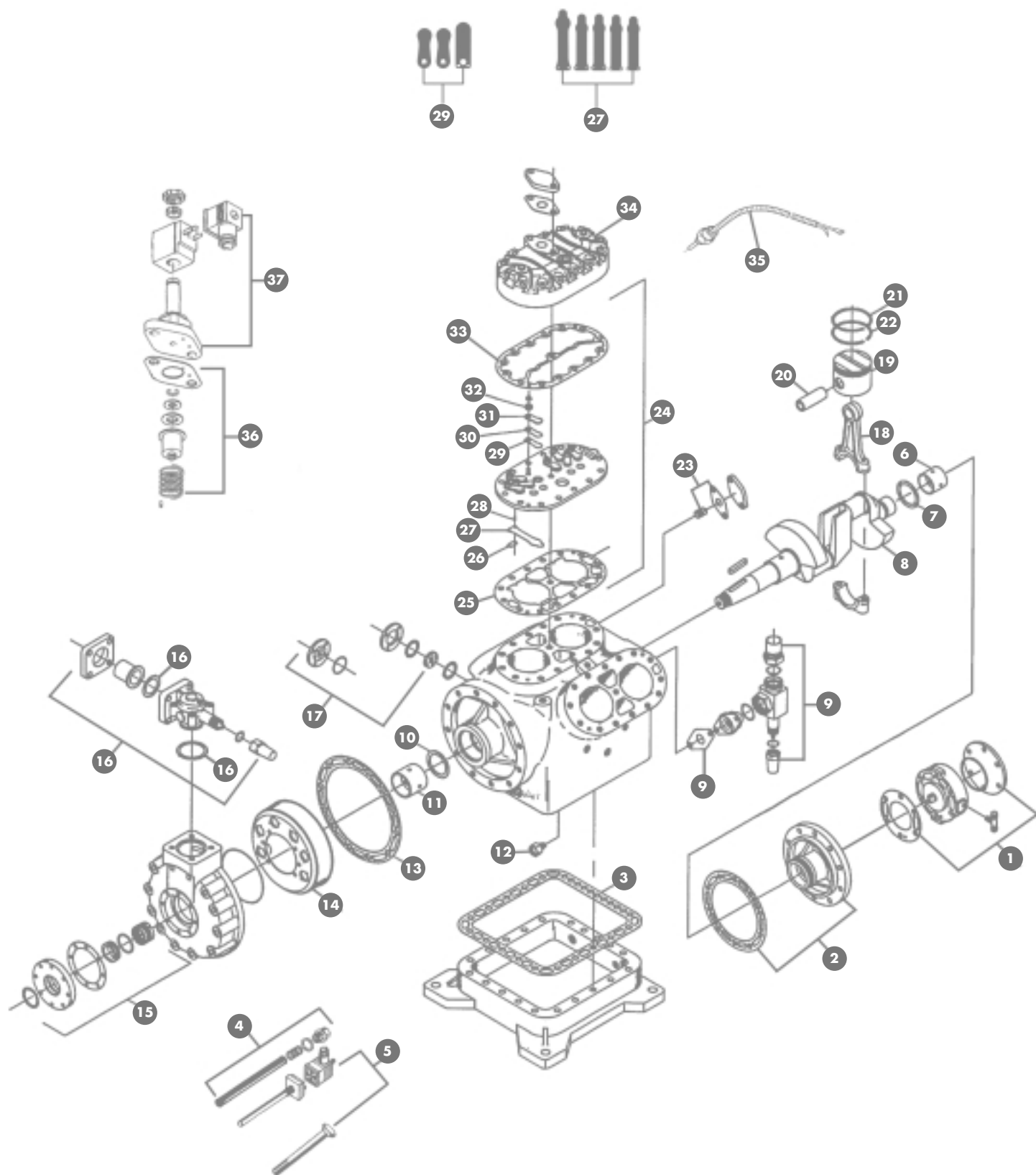

Cofrinca, c/ Fastenrath, 68 - E-08035 Barcelona (España)
Tels. (+34) 934 290 456 - (+34) 934 290 627 - Fax (+34) 933 584 359
cofrinca@cofrinca.net - www.cofrinca.net

0	KIT -2005	Juego de juntas	PIN -2040	Bulón pistón "F" L= 60 mm. \varnothing = 20 mm.
1	PMP-2000	Bomba aceite, hasta agosto 1995	21	SGM-2020 Segmento 1º compresión "H"
	PMP-2001	Bomba aceite, posterior agosto 1995		SGM-2030 Segmento 1º compresión "G"
	RNG-2052	Junta tórica antigua		SGM-2040 Segmento 1º compresión "F"
	RNG-2019	Junta tórica nueva		SGM-2051 Segmento 2º engrase "H" NH3
	GKT-2004	Junta bomba aceite		SGM-2061 Segmento 2º engrase "G" NH3
2	HSG-2000	Cuerpo bomba, R - 22	22	SGM-2021 Segmento 2º compresión "H"
	HSG-2001	Cuerpo bomba, NH3		SGM-2031 Segmento 2º compresión "G"
	GKT-2002	Junta cuerpo bomba, e = 1 mm.		SGM-2041 Segmento 2º compresión "F"
	GKT-2034	Junta cuerpo bomba, e = 0.50 mm.	23	VSG-2000 Válvula seguridad interna, 4 + 6 cil. R-22
	GKT-2035	Junta cuerpo bomba, e = 0.70 mm.		VSG-2005 Válvula seguridad interna, 4 + 6 cil. NH3
3	GKT-2001	Junta tapa cárter		GKT-2031 Junta válvula seguridad interna
4	SRO-2000	Filtro aceite cárter	24	PLT -2020 Plato válvulas "H" R - 22
	SPG-2001	Muelle filtro aceite		PLT -2024 Plato válvulas "H" NH3
	PLU -2000	Tapón magnético		PLT -2021 Plato válvulas "S6H.2" alta
5	HTR -2000	Resistencia cárter, 140W. 220V.		PLT -2022 Plato válvulas + tapón "S6H.2" baja
	HTR -2001	Vaina resistencia		PLT -2023 Plato válvulas + v. seg. "S6H.2" baja
6	BRG-2000	Cojinete lado bomba; - 0.25 mm.; - 0.50 mm.		PLT -2030 Plato válvulas "G" R - 22
7	WAS-2000	Anillo tope cigüeñal, lado bomba		PLT -2034 Plato válvulas "G" NH3
8	CKS-2000	Cigüeñal 4H.2 + 4G.2 + NH3		PLT -2031 Plato válvulas "S6G.2" alta
	CKS-2001	Cigüeñal 6H.2 + 6G.2 + 6F.2 + NH3		PLT -2032 Plato válvulas + tapón "S6G.2" baja
9	GRF-2000	Grifo descarga 4 cil., 1 ¹ / ₈ " - 25 mm.		PLT -2033 Plato válvulas + v. seg. "S6G.2" baja
	GRF-2001	Grifo desc. 6 cil., "M + J + H + G" 1 ³ / ₈ " - 35 mm.		PLT -2040 Plato válvulas "F" R - 22
	GRF-1018	Grifo descarga 6 cil., "F" 1 ⁵ / ₈ " - 42 mm.		PLT -2044 Plato válvulas "F" NH3
	GRF-2014	Junta teflón		PLT -2041 Plato válvulas "S6F.2" alta
	GRF-2024	Junta grifo descarga, externa		PLT -2042 Plato válvulas + tapón "S6F.2" baja
	GRF-2031	Junta grifo descarga, interna		PLT -2043 Plato válvulas + v. seg. "S6F.2" baja
	GRF-2043	Arandela cobre capuchón	25	GKT-2020 Junta plato válvulas "H"
10	WAS-2002	Anillo tope cigüeñal, lado prensa		GKT-2030 Junta plato válvulas "G"
11	BRG-2003	Cojinete lado prensa; - 0.25 mm.; - 0.50 mm.		GKT-2040 Junta plato válvulas "F"
12	VSG-2001	Válvula antiespuma, 4 cil.	26	SPG-2020 Fleje lámina aspiración "H"
	VSG-2002	Válvula antiespuma, 6 cil.		SPG-2021 Fleje lámina aspiración "G + F"
13	GKT-2000	Junta tapa aspiración	27	VAL -2020 Lámina aspiración "H.2" nueva
14	SRN-2005	Campana filtro aspiración		VAL -2021 Lámina aspiración "H" antigua
	RNG-2011	Junta tórica filtro, 126 x 4 mm.		VAL -2030 Lámina aspiración "G.2" nueva
15	SEL -2000	Sello prensa + tapa R - 22		VAL -2031 Lámina aspiración "G" antigua
	SEL -2005	Sello prensa + tapa NH3		VAL -2040 Lámina aspiración "F.2" nueva
	CAR-2000	Grafito sello prensa, carbón	28	PIN -2009 Bulón lámina aspiración "H + G + F"
	RNG-2014	Junta tórica sello, prensa 60 x 55 mm.	29	VAL -2010 Lámina desc. "H.2 + G.2 + F.2" nueva
	GKT-2030	Junta tapa sello prensa		VAL -2011 Lámina descarga "H + G + F" antigua
	GKT-2037	Junta tapa prensa Fitz, 64 x 50 x 3 mm.	30	SPG-2010 Fleje lámina desc. "H.2 + G.2 + F.2" nuevo
16	GRF-1018	Grifo aspiración, 1 ⁵ / ₈ " - 42 mm.	31	RTR -2000 Sujeción lámina des. "H.2 + G.2 + F.2" nuevo
	GRF-1019	Grifo aspiración, 2 ¹ / ₈ " - 54 mm.	32	WAS-2010 Arandela sujeción lámina descarga
	GKT-2023	Junta grifo aspiración, interna	33	GKT-2012 Junta culata
	GKT-2024	Junta grifo aspiración, externa		GKT-2041 Junta culata, doble etapa
	GKT-2041	Junta cobre capuchón	34	HD -2000 Culata enfriada por aire, fija
17	GLS-2000	Visor aceite completo, NH3		HD -2001 Culata parcializada, sin solenoide
	GLS-2001	Cristal visor, sólo; R - 22		HD -2002 Culata doble etapa, lado alta
	GKT-2029	Junta plana visor		HD -2003 Culata doble etapa, lado baja
	RNG-2012	Junta tórica visor		HD -2010 Culata enfriada por agua
18	ROD-2000	Biela; - 0.25 mm.; - 0.50 mm.		HD -2011 Culata enfriada por agua, NH3
19	PST -2020	Pistón + bulón "H" 70 mm.; R - 22		HD -2012 Culata enfriada por agua de mar
	PST -2030	Pistón + bulón "G" 75 mm.; R - 22		HD -2013 Culata enfriada por agua de mar, NH3
	PST -2040	Pistón + bulón "F" 82 mm.; R - 22	35	SEN -2000 Sonda protección temp. descarga 140°C
	PST -2021	Pistón + bulón "H" 70 mm.; NH3	36	RPR -2000 Kit reparación parcializador
	PST -2031	Pistón + bulón "G" 75 mm.; NH3		GKT-2006 Junta válvula solenoide
	PST -2041	Pistón + bulón "F" 82 mm.; NH3	37	SOL -2000 Solenoide control capacidad + bobina, 220V.
20	PIN -2000	Bulón pistón "M + J + H + G" L= 56 mm. \varnothing = 20 mm.		SOL -2001 Solenoide arranque vacío + bobina, 220V.

"AFTER MARKET"

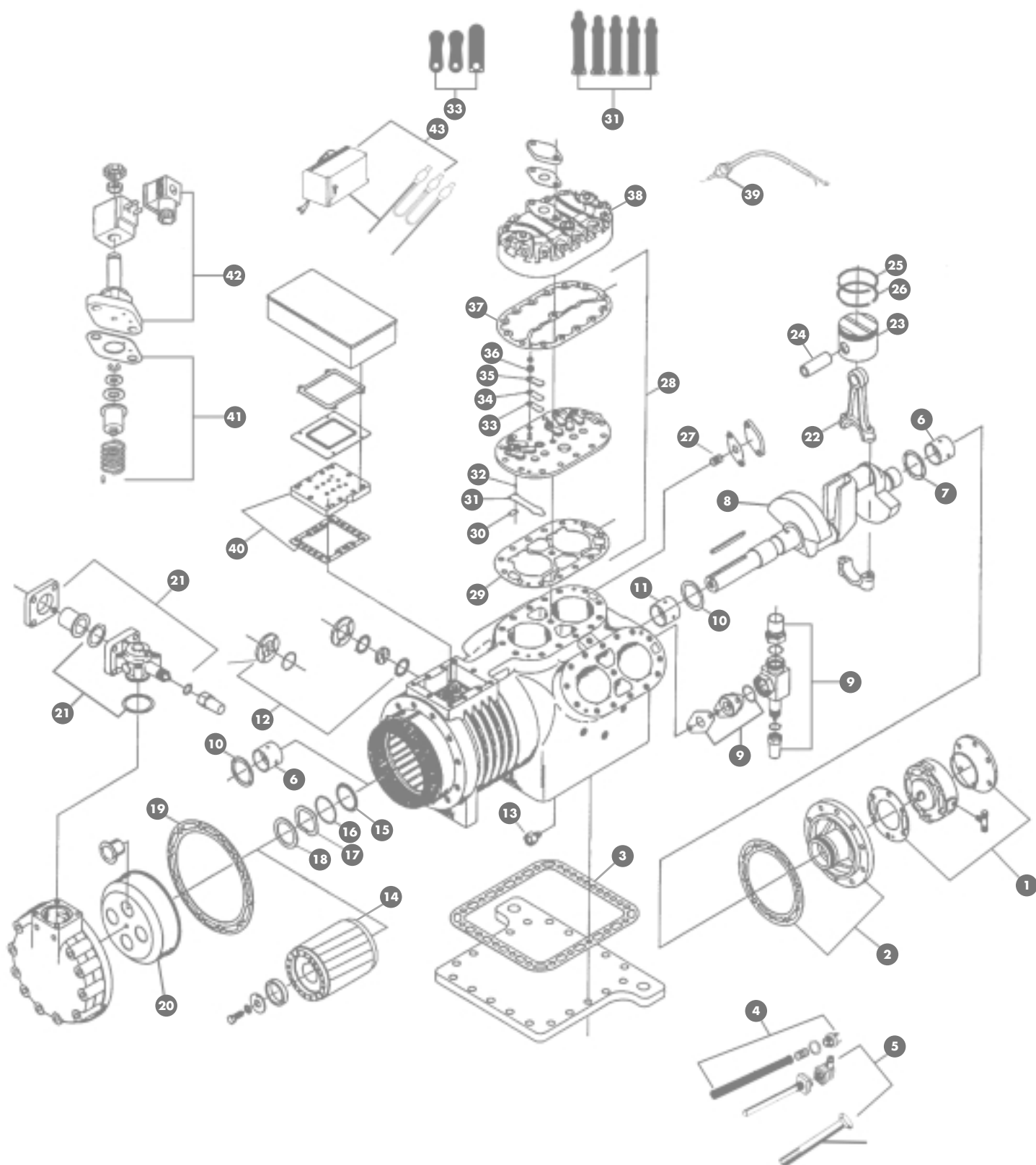

0	KIT -2000	Juego de juntas semihermético	25	SGM-2010	Segmento 1º compresión "M + J"; + 0.50 mm.
1	PMP-2000	Bomba aceite, hasta agosto 1995		SGM-2020	Segmento 1º compresión "H"; + 0.50 mm.
	PMP-2001	Bomba aceite, posterior agosto 1995		SGM-2030	Segmento 1º compresión "G + SG" baja; + 0.50 mm.
	RNG-2052	Junta tórica bomba aceite		SGM-2032	Segmento 1º compresión "SG" alta; + 0.50 mm.
	RNG-2019	Junta tórica bomba aceite		SGM-2040	Segmento 1º compresión "F"; + 0.50 mm.
	GKT-2004	Junta bomba aceite	26	SGM-2011	Segmento 2º compresión "M + J"; + 0.50 mm.
2	HSG-2000	Cuerpo bomba, R - 22 post. 8/95 400		SGM-2021	Segmento 2º compresión "H"; + 0.50 mm.
	GKT-2002	Junta cuerpo bomba		SGM-2031	Segmento 2º compresión "G + SG" baja; + 0.50 mm.
3	GKT-2001	Junta tapa cárter		SGM-2033	Segmento 2º compresión "SG" alta; + 0.50 mm.
4	SRO-2000	Filtro aceite cárter		SGM-2041	Segmento 2º compresión "F"; + 0.50 mm.
	SPG-2001	Muelle filtro aceite	27	VSG-2000	Válvula seguridad interna, R - 22; 4 + 6 cil.
	PLU -2000	Tapón magnético		GKT-2031	Junta válv. seguridad interna
5	HTR -2000	Resistencia cárter, 140W. 220V.	28	PLT -2010	Plato válvulas "M + J"
	HTR -2001	Vaina resistencia		PLT -2011	Plato válvulas "S6 J - 16.2" alta
6	BRG-2000	Cojinete lado bomba + motor; - 0.25 mm.; - 0.5 mm.		PLT -2012	Plato válvulas + tapón "S6 J. 2" baja
7	WAS-2000	Anillo tope cigüeñal, lado bomba		PLT -2013	Plato válvulas + válvula seg. "S6 J. 2" baja
8	CKS-2010	Cigüeñal 4H15 + 4J13 + S4G		PLT -2020	Plato válvulas "H"
	CKS-2020	Cigüeñal 4J22 + 4H25 + 4G		PLT -2021	Plato válvulas "S6 H - 20.2" alta
	CKS-2030	Cigüeñal 6J + 6H + 6G30		PLT -2022	Plato válvulas + tapón "S6 H.2" baja
	CKS-2040	Cigüeñal 6G40 + 6F		PLT -2023	Plato válvulas + válvula seg. "S6 H.2" baja
9	GRF-2000	Grifo descarga 4 cil., 1 1/8" - 28 mm.		PLT -2030	Plato válvulas "G"
	GRF-2001	Grifo descarga 6 cil., "M + J + H + G" 1 3/8" - 35 mm.		PLT -2031	Plato válvulas "S6 G - 25.2" alta
	GRF-1018	Grifo descarga 6 cil., "F" 1 5/8" - 42 mm.		PLT -2032	Plato válvulas + tapón "S4 + S6 G.2" baja
	GKT-2031	Junta grifo descarga interna		PLT -2033	Plato válvulas + válvula seg. "S6 G.2" baja
	GKT-2014	Junta teflón		PLT -2035	Plato válvulas "S4 G.2" alta
	GKT-2024	Junta grifo descarga, externa		PLT -2040	Plato válvulas "F"
	GKT-2043	Arandela cobre capuchón		PLT -2041	Plato válvulas "S6 F - 30.2" alta
10	WAS-2001	Anillo tope cigüeñal, lado motor		PLT -2042	Plato válvulas + tapón "S6 F.2" baja
11	BRG-2001	Cojinete lado cárter; - 0.25 mm.; - 0.50 mm.		PLT -2043	Plato válvulas + válvula seg. "S6 F.2" baja
12	GLS-2000	Visor aceite completo, NH3	29	GKT-2010	Junta plato válvulas "M + J"
	GLS-2001	Cristal visor, R - 22		GKT-2020	Junta plato válvulas "H"
	GKT-2029	Junta plana visor		GKT-2030	Junta plato válvulas "G"
	RNG-2012	Junta tórica visor, NH3		GKT-2040	Junta plato válvulas "F"
13	VSG-2001	Válvula antiespuma, 4 cil.	30	SPG-2020	Fleje lámina aspiración "M + J + H"
	VSG-2002	Válvula antiespuma, 6 cil.		SPG-2021	Fleje lámina aspiración "G + F"
14	MTR-2015	Estatador + Rotor 15C.V. P/W 380V.	31	VAL-2020	Lámina aspiración "M + J + H.2 nueva
	MTR-2020	Estatador + Rotor 20C.V. P/W 380V.		VAL-2021	Lámina aspiración "M + J + H", antigua
	MTR-2025	Estatador + Rotor 25C.V. P/W 380V.		VAL-2030	Lámina aspiración "G.2", nueva
	MTR-2030	Estatador + Rotor 30C.V. P/W 380V.		VAL-2031	Lámina aspiración "G", antigua
	MTR-2035	Estatador + Rotor 35C.V. P/W 380V.		VAL-2040	Lámina aspiración "F.2", nueva
	MTR-2040	Estatador + Rotor 40C.V. P/W 380V.	32	PIN -2009	Bulón lámina aspiración "M + J + H + G + F"
	MTR-2050	Estatador + Rotor 50C.V. P/W 380V.	33	VAL-2010	Lámina desc. "M + J + H + G + F.2" nueva
15	WAS-2003	Anillo tope		VAL-2011	Lámina desc. "M + J + H + G + F" antigua
16	RNG-2013	Junta tórica	34	SPG-2010	Fleje lámina desc. "M + J + H + G + F.2" nuevo
17	SPG-2002	Muelle anillo tope	35	RTR -2000	Sujeción lámina desc. "M + J + H + G + F.2" nuevo
18	WAS-2004	Arandela tope	36	WAS-2010	Arandela sujeción válv. descarga
19	GKT-2000	Junta tapa aspiración	37	GKT-2012	Junta culata
20	SRN-2000	Campana filtro aspiración		GKT-2041	Junta culata, doble etapa
21	GRF-1018	Grifo aspiración, 1 5/8" - 42 mm.	38	HD -2000	Culata enfriada por aire, fija
	GRF-1019	Grifo aspiración, 2 1/8" - 54mm.		HD -2001	Culata parcializada, sin solenoide
	GKT-2023	Junta grifo aspiración, interna		HD -2002	Culata doble etapa, lado alta
	GKT-2024	Junta grifo aspiración, externa		HD -2003	Culata doble etapa, lado baja
	GKT-2041	Junta cobre capuchón		HD -2010	Culata enfriada por agua
22	ROD-2000	Biela; - 0.25 mm.; - 0.5 mm.		HD -2012	Culata enfriada por agua de mar
	ROD-2001	Biela S4G12.2, lado alta	39	SEN-2000	Sonda protección temp. descarga 140°C
23	PST -2000	Pistón + bulón "M" 65 mm.; + 0.50 mm.	40	TER -2000	Placa bornas completa
	PST -2010	Pistón + bulón "J" 65 mm.; + 0.50 mm.		TER -2001	Kit 6 terminales, fuerza
	PST -2020	Pistón + bulón "H" 70 mm.; + 0.50 mm.		TER -2002	Kit 2 terminales, control
	PST -2030	Pistón + bulón "G + SG" baja, 75 mm.; + 0.50 mm.		GKT-2003	Junta placa bornas
	PST -2031	Pistón + bulón "SG" alta, 60 mm.; + 0.50 mm.	41	RPR-2000	Kit reparación parcializador
	PST -2040	Pistón + bulón "F" 82 mm.; + 0.50 mm.		GKT-2006	Junta válvula solenoide
24	PIN -2000	Bulón pistón "M + J + H + G" L = 56 mm. Ø = 20 mm.; + 0.50 mm.	42	SOL-2000	Solenoide control capacidad + bobina, 220V.
	PIN -2040	Bulón pistón "F" L = 60 mm. Ø = 20 mm.; + 0.50 mm.		SOL-2001	Solenoide arranque vacío + bobina, 220V.
			43	SEN-1001	Termistancia, 80°C blanca, lado aspiración
				SEN-1002	Termistancia, 100°C rojo, lado descarga
				SEN-1007	Relé Kriwan INT - 69VS, 220V.

CARRIER * * 0 6 E * *

"AFTER MARKET"

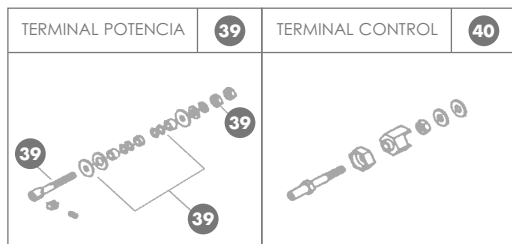
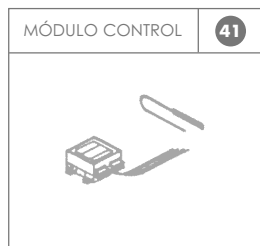
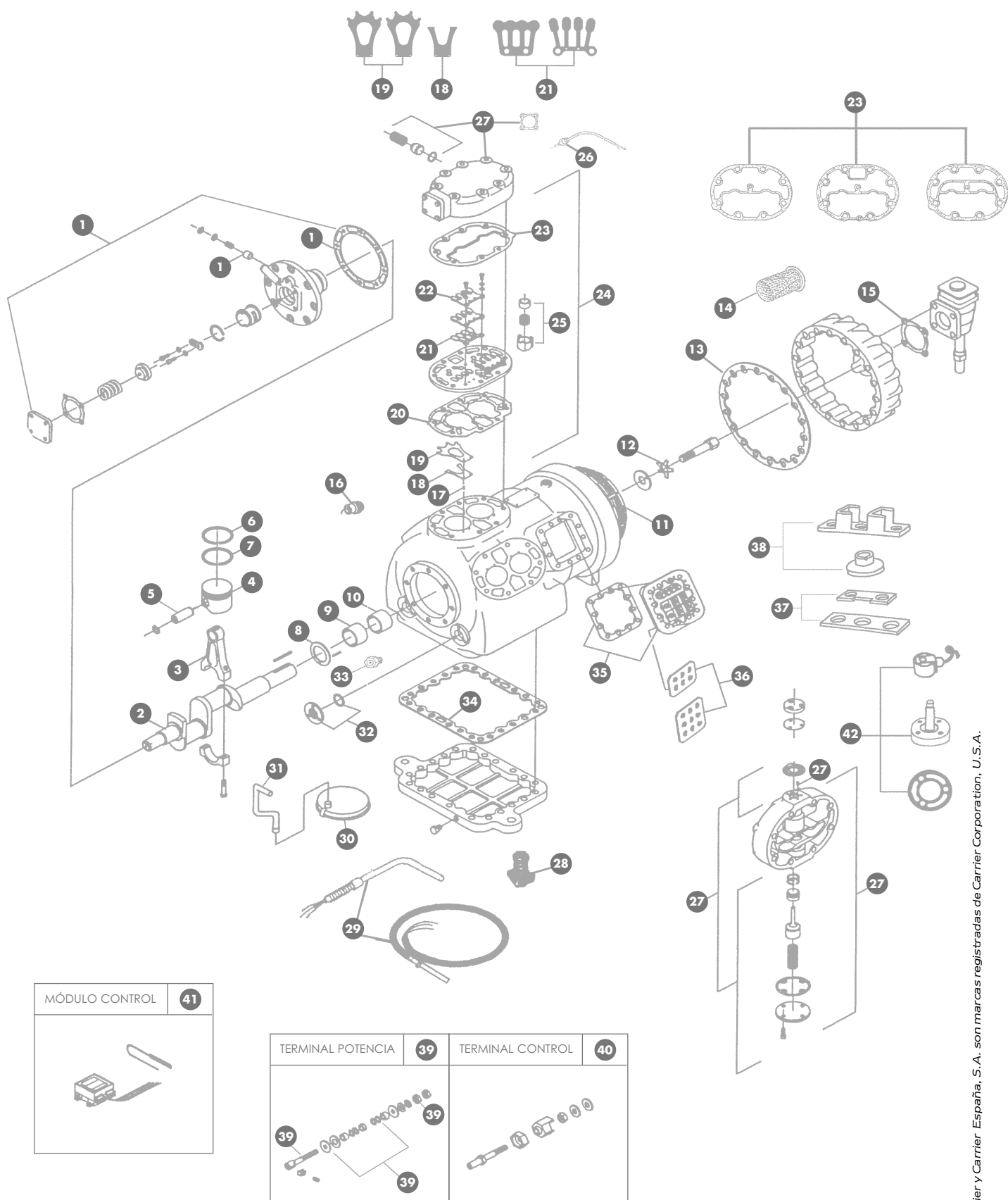

0	KIT-6000	Juego de juntas	22	RTR -6010	Soporte válvula descarga, standard
1	PMP-6000	Bomba aceite		RTR -6011	Soporte válvula descarga, alta eficiencia
	PST -6010	Pistón Bomba aceite	23	GKT-6095	Junta culata lateral fija
	GKT-6002	Junta Bomba aceite		GKT-6051	Junta culata lateral con descargador
2	CKS-6000	Cigüeñal carrera larga, 99 + 199 + 299		GKT-6052	Junta culata central
	CKS-6001	Cigüeñal carrera corta, 175 + 275	24	PLT -6000	Plato válvulas, standard
	CKS-6002	Cigüeñal, 150 + 250		PLT -6002	Plato válvulas, alta eficiencia
	CKS-6003	Cigüeñal, 265		PLT -6004	Plato válvulas, standard con descargador
	CKS-6004	Cigüeñal, 66 + 166 + 260 + 266		PLT -6006	Plato válvulas, standard baja temp.
3	ROD-6000	Biela L = 82 mm., 66 + 99 + 166 + 199 + 260 + 266 + 299; -0.25 mm.; - 0.50 mm.		PLT -6008	Plato válvulas, alta eficiencia baja temp.
	ROD-6001	Biela L = 91 mm., 175 + 250 + 265 + 275; -0.25 mm.; - 0.5 mm.	25	RPR -6000	Kit descargador plato válvula
4	PST -6000	Pistón 2 step, 150 + 175 + 199 + 250 + 266 + 275 + 299; h = 18.1 mm. + 0.50 mm.		RPR -6030	Pistón retención descargador
	PST -6001	Pistón liso, 66 + 75 + 99 + 166 + 263; h = 17 mm. + 0.50 mm.	26	SEN -6000	Sonda temp. descarga, A.A., 146°C
	PST -6002	Pistón 2 step, 265; h = 20,6 mm. + 0.50 mm.		SEN -6001	Sonda temp. descarga, refrigeración, 162°C
	PST -6003	Pistón liso, 265; h = 19 mm. + 0.50 mm.	27	HD -6000	Culata central con parcializador, (SCOU)
	PST -6004	Pistón 1 step, 099; refrig., B.T. h = 17,5 mm. + 050 mm.		RPR -6001	Kit pistón horizontal + muelle
5	PIN -6000	Bulón pistón		HD -6002	Culata lateral, (HGBP)
6	SGM-6000	Segmento compresión; +0.50 mm.		RPR -6002	Kit reparación parcializador, (SCOU)
7	SGM-6010	Segmento engrase; +0.50 mm.		SRN-6004	Filtro parcializador (HGBP + SCOU)
8	WAS-6000	Anillo tope cigüeñal		GKT-6013	Junta válvula descarga
9	BRG-6000	Cojinete lado cárter; - 0.25 mm.; - 0.50 mm.	28	AMR-6000	Kit 4 amortiguadores
10	BRG-6001	Cojinete lado motor; - 0.25 mm.; - 0.50 mm.	29	HTR -6000	Resistencia cárter, 180W. 220V.
11	MTR-6015	Estator + rotor 06ER - 150 P/W 380V. 15 C.V.	30	SRO-6000	Filtro aceite cárter
	MTR-6020	Estator + rotor 06EA - 250 P/W 380V. 20 C.V.	31	TUB -6000	Tubo aspiración filtro aceite
	MTR-6025	Estator + rotor 06EA - 265 P/W 380V. 25 C.V.	32	GLS-1000	Visor aceite, 3 tornillos
	MTR-6030	Estator + rotor 06EA - 275 P/W 380V. 30 C.V.		RNG-1035	Junta tórica visor aceite
	MTR-6035	Estator + rotor 06EA - 199 P/W 380V. 35 C.V.	33	VSG-6002	Válvula retorno aceite
	MTR-6040	Estator + rotor 06EA - 299 P/W 380V. 40 C.V.	34	GKT-6001	Junta tapa cárter
12	LOK-6000	Arandela bloqueo rotor	35	TER -6000	Kit placa bornas + 6 fuerza + 4 control (sueltos)
13	GKT-6000	Junta tapa aspiración		TER -6001	Placa bornas montada
14	SRN-6000	Filtro tapa aspiración		TER -6002	Placa bornas sola, 6 agujeros
15	GKT-6031	Junta grifo aspiración		TER -6004	Placa bornas sola, 6 agujeros + 4 control
16	VSG-6000	Válvula seguridad interna		GKT -6027	Junta placa bornas
17	PIN -6001	Bulón soporte 1 válvula aspiración'	36	INN -6000	Placa aisladora, 6 agujeros
	PIN -6002	Bulón soporte 2 válvula aspiración		INN -6002	Placa aisladora, 9 agujeros
18	SPG-6000	Fleje válvula aspiración	37	JMP-6000	Barra cobre conexión, 3 agujeros
19	VAL -6000	Válvula aspiración R - 22; e = 0.60 mm.		JMP-6002	Barra cobre conexión, 2 agujeros
	VAL -6001	Válvula aspiración R - 404a; e = 0.80 mm.	38	INN -6004	Placa aisladora rectangular, 3 agujeros
20	GKT-6026	Junta plato válvulas, fina e = 0.80 mm.		INN -6006	Disco aislador terminal
	GKT-6030	Junta plato válvulas, gruesa e = 1.60 mm.	39	TER -6006	Kit 3 terminales potencia + accesorios
21	VAL -6010	Válvula descarga (standard), cerrada		TER -6007	Terminal potencia, solo
	VAL -6011	Válvula descarga (alta efic.), abierta		INN -6008	Aislador terminal potencia
	VAL -6012	Válvula descarga nuevo (alta efic.), abierta		GKT -6061	Junta aislador terminal potencia
	PIN -1002	Bulón fijación válvula descarga		NUT -6000	Tuerca terminal potencia
			40	TER -6008	Kit 4 terminales control + accesorios
			41	SEN -6010	Relé Robert Shaw MP33 - 1209, 220V.
				SEN -6011	Kit 3 termistancias Robert Shaw
			42	SOL -6000	Válvula solenoide, 4 tornillos, 220V. completa
				SOL -6002	Válvula solenoide, 3 tornillos, sin bobina
				COL-6000	Bobina solenoide, 220V., 3 tornillos
				GKT-6029	Junta válv. solenoide, 3 tornillos

CARRIER * * 06D+06Q * *

"AFTER MARKET"

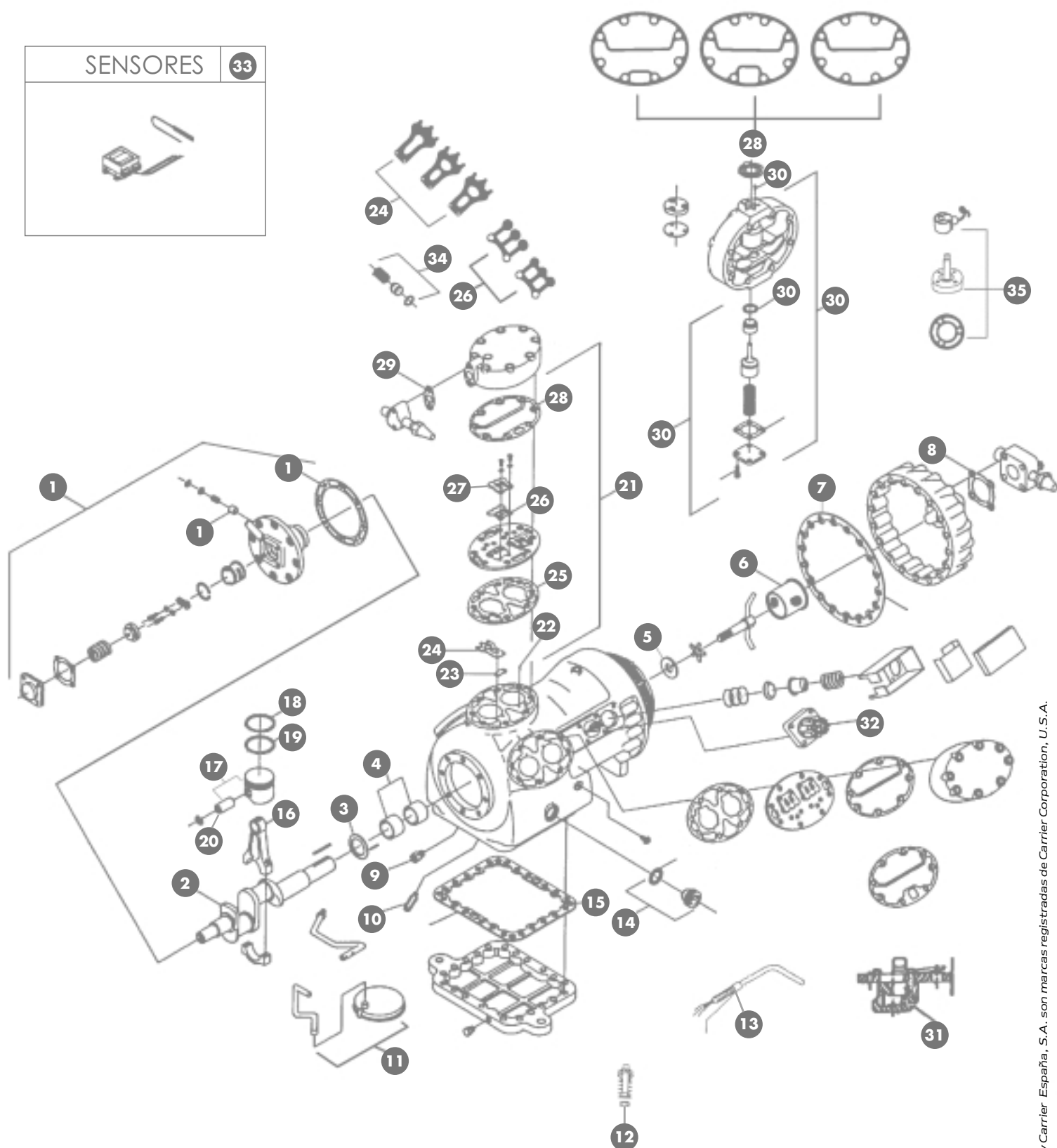
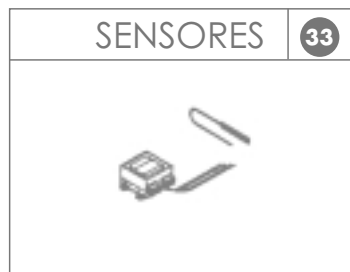

0	KIT -6100	Juego de juntas 06D + 06Q			PST -6201	Pistón liso + bulón 06D(.) h=12,7mm., 2 ran.fina + 0,50 mm.
1	PMP-6100	Bomba aceite			PST -6202	Pistón grabado + bulón 06DR-241 h=10,5mm., 2 ran.fina + 0,50 mm.
	PST -6010	Pistón bomba aceite		18	SGM-6100	Segmento compresión, fino e = 1,50 mm.
	GKT-6111	Junta cuerpo bomba aceite		19	SGM-6110	Segmento engrase, grueso e = 2,3 mm.
2	CKS-6100	Cigüeñal 06D(.) 13 + 16		20	PIN -6100	Bulón pistón, L = 39,4 mm. Ø = 17,4 mm
	CKS-6101	Cigüeñal 06D(.) 18		21	PLT -6100	Plato válvulas 06D(.) A/C alta eficiencia
	CKS-6102	Cigüeñal 06D(.) 24			PLT -6101	Plato válvulas 06D(.) B.T. alta eficiencia
	CKS-6103	Cigüeñal 06D(.) 28			PLT -6102	Plato válv. 06D(.) 08 + 09 + 18 standard
	CKS-6104	Cigüeñal 06D(.) 37			PLT -6103	Plato válvulas 06D(.) 13
3	WAS-6100	Anillo tope cigüeñal, 6 cil.			PLT -6110	Plató válv. alta eficiencia, 2 etapas
	WAS-6101	Anillo tope cigüeñal, 2 cil.			PLT -6204	Plato válv.+descargador 06D(.) 24(HGBP)
4	BRG-6100	Cojinete delantero, 6 cil; -0.25 mm; 0.50 mm.		22	PIN -6000	Bulón sujeción válvula aspiración
	BRG-6101	Cojinete largo lado bomba, 4 + 6 cil.		23	SPG-6100	Fleje válvula aspiración
	BRG-6102	Cojinete delantero interior, 4 cil.		24	VAL -6100	Válvula aspiración, standard; 2 agujeros
	BRG-6103	Cojinete delantero exterior, 4 cil.			VAL -6101	Válvula asp., alta eficiencia; 1 agujero
5	WAS-6102	Arandela bloqueo rotor			VAL -6102	Válvula aspiración, 06D(.)13
6	SRN -6200	Filtro aspiración, 06D(.) 28 + 37		25	GKT-6108	Junta plato válvulas
	SRN -6101	Filtro plano asp. 06D(.) 18+24 Ø =145mm.		26	VAL -6110	Válvula desc., alta eficiencia (abierta)
	SRN -6102	Filtro asp., 06D(.) 24			VAL -6111	Válvula descarga, standard (cerrada)
	SRN -6103	Filtro aspiración., 06D(.) 13 + 16 L=150mm. Ø=25mm.		27	RTR -6111	Sujeción válvula descarga, alta eficiencia
	SRN -6104	Filtro aspiración, 2 cil. L=115mm. Ø=20mm.			RTR -6110	Sujeción válvula descarga, standard
7	GKT-6000	Junta tapa aspiración		28	GKT-6106	Junta culata central
8	GKT-6013	Junta grifo aspiración			GKT-6107	Junta culata lateral
9	VSG-6002	Válvula retorno aceite			GKT-6115	Junta culata con descargador
10	VSG-6101	Válv. reducción presión aceite, mod. nuevo		29	GKT-6118	Junta grifo descarga
	VSG-6102	Válv. reducción presión aceite, mod. antiguo		30	HD -6100	Cabezal con descargador (SCOU)
11	SRO-6000	Filtro aceite cárter			RPR -6100	Kit pistón descargador
	TUB -6100	Tubo aspiración filtro aceite			SRN -6004	Filtro parcializador (SCOU + HGBP)
12	AMR-6100	Kit 4 amortiguadores			GKT-6124	Anillo teflón cierre tapa descargador
13	HRT -6000	Resistencia cárter, 180 W. 220 V.		31	RPR -6101	Kit descargador plato válvula
14	GLS -6100	Visor aceite, roscado			SPG -6130	Muelle pistón descargador
	GKT-6103	Junta visor aceite		32	TER -6100	Placa metálica 5 bornas montada
15	GKT-6001	Junta tapa fondo cárter			TER -6101	Placa metálica 6 bornas, sola
16	ROD-6100	Biela abierta 06D(.) 28 + 37 L = 80.7 mm. 6 cil.			TER -6102	Placa metálica 5 bornas, sola
	ROD-6101	Biela cerrada 06D(.) 24 L = 53 mm. A = 14 mm. 6 cil.			TER -6103	Kit terminales + aisladores
	ROD-6102	Biela cerrada 06D(.) 08 + 09 + 13 + 16 L = 53 mm. A = 17 mm. 2 + 4 cil.			TER -6104	Kit terminales + aisladores + rueda
	ROD-6103	Biela abierta 06D(.) 18 L = 63 mm. 4 cil.		33	SEN -6010	Módulo Robert Shaw MP 33 - 1209, 220V.
17	PST -6100	Pistón liso + bulón 06D(.) 37 h=12,5 mm., 2 ran. + 0,50 mm.			SEN -6011	Termistancia Robert Shaw
	PST -6101	Pistón liso + bulón 06D(.) 37 h=26,8 mm., 1 ran.fina; + 0,50 mm.		34	RPR -6001	Kit pistón horizontal
	PST -6102	Pistón liso + bulón 06D(.) 28 h=18,7mm., 2 ran.; + 0,50 mm.		35	SOL -6000	Válvula solenoide, 3 tornillos, sin bobina
	PST -6103	Pistón liso + bulón 06D(.) 08+09+18 h=22,3mm., 2 ran.; + 0,50 mm.			COL-6000	Bobina solenoide, 3 tornillos, 220V.
	PST -6104	Pistón liso + bulón 06D(.) 16+24 h=23,8mm., 2 ran.; + 0,50 mm.			GKT-6029	Junta válv. solenoide, 3 tornillos
	PST -6105	Pistón liso + bulón 06D(.) 18 h=20,8mm., 1 ran.; + 0,50 mm.				

CARRIER * * 05G * *

"AFTER MARKET"

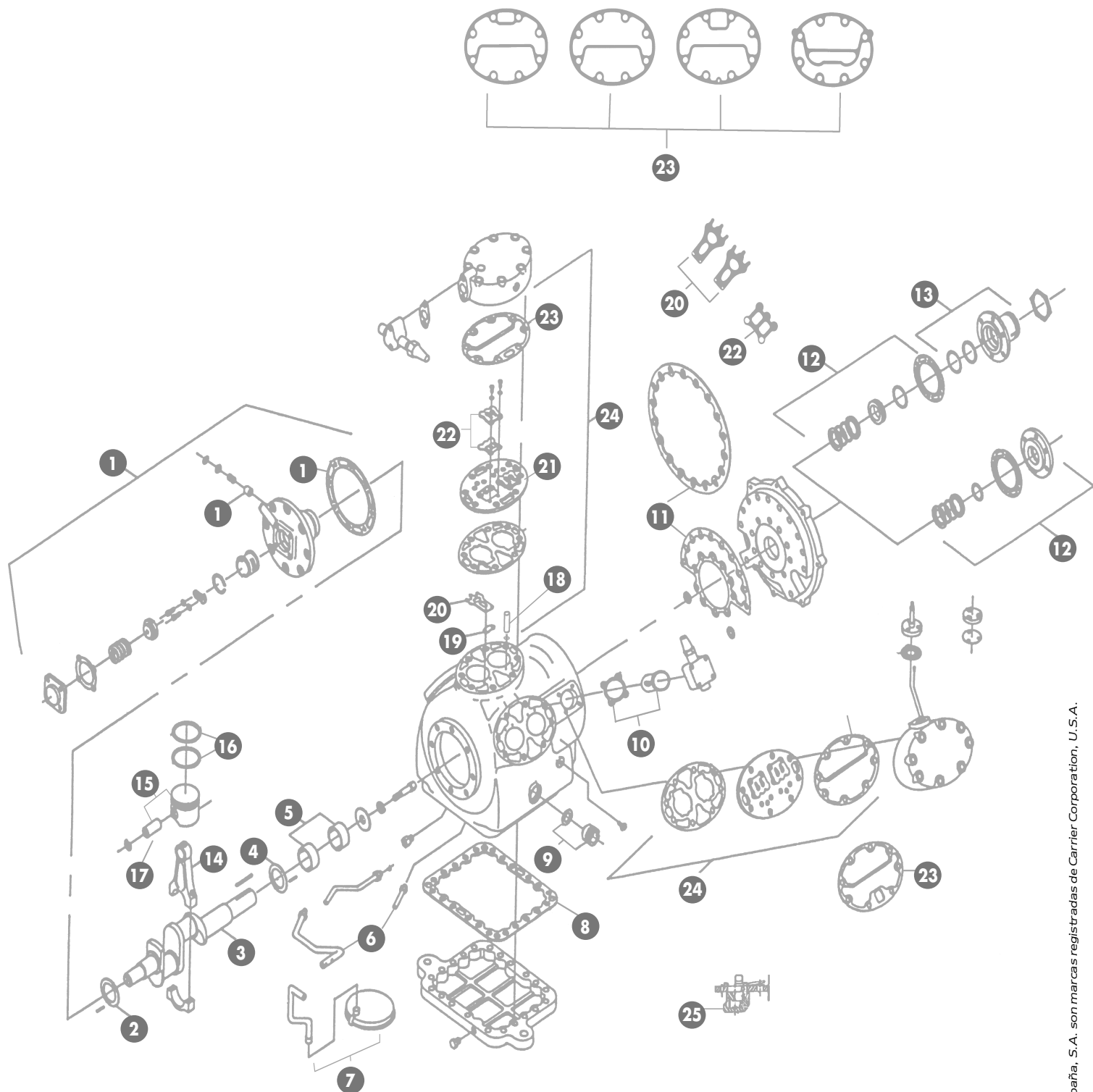

0	KIT -6200	Juego de juntas	17-55020-20	13	HUB-6200	Mangón montaje embrague	17-44041-00
1	PMP-6200	Bomba aceite, capacidad std.	17-40200-02	14	ROD-6100	Biela; - 0,25mm.; - 0,50mm.	17-40056-02
	PMP-6201	Bomba aceite, baja velocidad	17-44033-10	15	PST -6100	Pistón liso, h= 12mm. 05G-37; + 0,50 mm.	17-44045-01
	PST -6010	Pistón bomba aceite	6D40-121		PST -6200	Pistón grabado, h= 12,8mm. 05G-37; + 0,50 mm.	17-44116-05
	GKT-6111	Junta cuerpo bomba aceite	17-40078-05		PST -6201	Pistón liso, h= 12,70mm. 05G-37; + 0,50 mm.	06DR660-110
2	WAS-6200	Anillo tope cigüeñal, lado bomba	17-55009-01		PST -6202	Pistón grabado, h= 10,2mm. 05G-41; + 0,50 mm.	17-44115-01
3	CKS-6200	Cigüeñal, baja velocidad bomba	17-40410-00	16	SGM-6100	Segmento compresión; + 0,50mm.	17-40055-00
	CKS-6201	Cigüeñal, capacidad std. bomba	17-44010-00		SGM-6210	Segmento engrase; + 0,50mm.	17-40054-00
	CKS-6202	Cigüeñal, 05G-41	17-40412-00	17	PIN -6100	Bulón pistón, L = 39,40 ø = 17,4mm.	-
4	WAS-6201	Anillo tope cigüeñal, lado prensa	17-44008-00	18	PIN -6001	Bulón sujeción lámina aspiración	17-44007-00
5	BRG-6200	Cojinete acabado; - 0.25 mm.; - 0.50 mm.	14-44015-00	19	SPG-6100	Fleje lámna aspiración	17-40083-00
6	VSG-6101	Válv. reducción presión aceite, mod. nuevo	17-44011-00	20	VAL -6100	Válvula aspiración, R-22; e = 0,36mm.	17-40082-00
7	SRO-6000	Filtro aceite cárter	17-40020-00		VAL -6200	Válvula aspiración, R-404a; e = 0,44mm.	17-44111-00
	CON-6000	Tubo aspiración filtro aceite	17-40021-00	21	GKT-6243	Junta plato válvula	17-44007-06
8	GKT-6001	Junta tapa fondo cárter	17-40033-05		GKT-6291	Junta plato válvula, metal	-
9	GLS-6100	Visor aceite, roscado	17-10218-00	22	VAL-6110	Válvula descarga	17-40086-00
	GKT-6103	Junta teflón visor aceite	17-10218-02		RTR-6110	Sujeción válvula descarga	17-40087-00
10	SRN-6200	Filtro aspiración	17-44005-00	23	GKT-6247	Junta culata dcha. + izda., metal	05GA 502-203
	GKT-6113	Junta filtro aspiración	17-44005-05		GKT-6298	Junta culata central, metal	05GA 502-173
11	GKT-6000	Junta tapa aspiración	17-40029-05		GKT-6249	Junta culata con parci., metal	17-44126-00
	GKT-6244	Junta brida aspiración	17-44119-00		GKT-6222	Junta culata sin parci., metal	05GA 502-223
12	SEL -6200	Sello prensa, nuevo 2 piezas	17-44130-00	24	PLT -6200	Plato válv. parci., lateral R-22 + R404a	17-44046-00
	SEL -6201	Sello prensa, nuevo 3 piezas	17-44003-01		PLT -6201	Plato válv. fijo, lateral + central R-22 + R404a	17-44047-00
	SEL -6202	Sello prensa (motor eléctrico)	17-44140-00		PLT -6202	Plato válvulas fijo, central, R-12	17-44048-00
					PLT -6203	Plato válvulas fijo, lateral, R-12	17-44049-00
					PLT -6204	Plato válv. parci., lateral, R-12	17-44050-00
25	UNL-6100	Kit descargador plato válvulas					

CARRIER 5H 40+66

"AFTER MARKET"

Conjunto Descargador

42

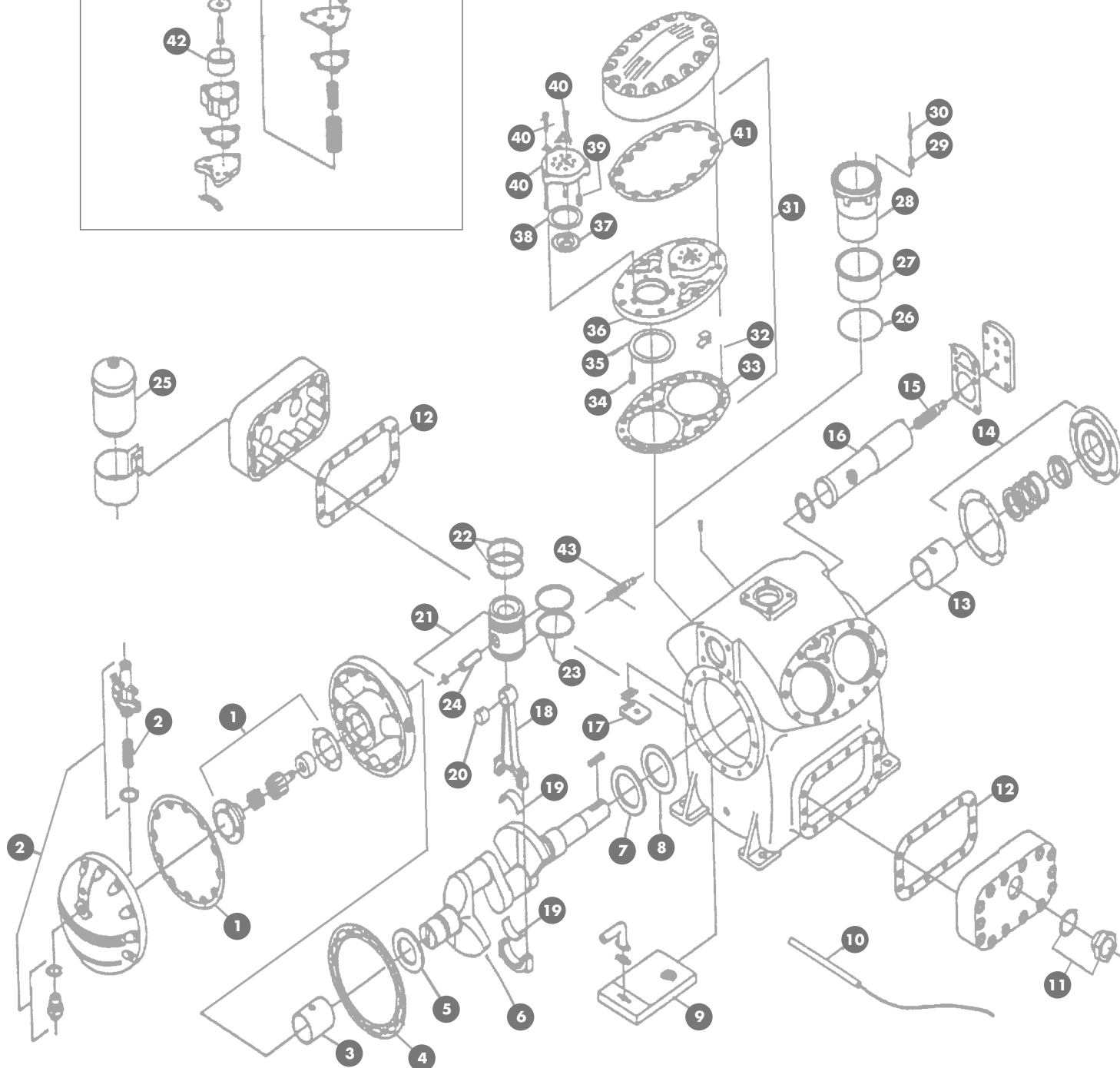
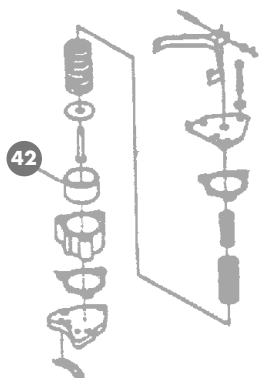

0	KIT -6340	Juego de juntas 5H40 + 46	21	PST -6300	Pistón aluminio + bulón 5H46 + 66
	KIT -6360	Juego de juntas 5H40 + 66		PST -6302	Pistón aluminio + bulón 5H40 + 60
				PST -6305	Pistón acero + bulón 5H40 + 60
1	PMP-6300	Bomba aceite 5H40 + 86	22	SGM-6300	Segmento compresión 5H46 + 66
	GKT-6302	Junta tapa bomba aceite		SGM-6302	Segmento compresión 5H40 + 60
2	VSG-6350	Válv. control capacidad R-22; 5H40 + 86	23	SGM-6310	Segmento engrase, 5H
3	BRG-6310	Cojinete lado bomba, 5H; - 0.25 mm.; - 0.50 mm.	24	PIN -6300	Bulón pistón, 5H
4	GKT-6378	Junta tapa palier	25	FLR -6310	Filtro aceite exterior + carcasa, 5H
5	WAS-6310	Anillo tope cigüeñal lado bomba, 5H; - 0.25 mm. ; - 0.50 mm.	26	RNG-6321	Anillo snap descargador, 5H
6	CKS -6340	Cigüeñal 5H-40	27	SLV -6300	Collar alza válvula, 5H
	CKS -6346	Cigüeñal 5H-46	28	LNR -6300	Camisa cilindro 5H40 + 60
	CKS -6360	Cigüeñal 5H-60		LNR -6301	Camisa cilindro 5H46 + 66
	CKS -6366	Cigüeñal 5H-66	29	SPG-6320	Kit 12 muelles elevación descargador
7	WAS-6301	Anillo tope cigüeñal lado prensa, 5H40 + 86	30	PIN -6320	Bulón elevación descargador
8	WAS-6300	Arandela cigüeñal lado prensa, 5H	31	PLT -6300	Plato válvulas completo, 5H40 + 60
9	SRO-6300	Filtro aceite cárter, 5H40 + 86		PLT -6301	Plato válvulas completo, 5H46 + 66
10	HTR -6300	Resistencia cárter 5H, 200W. 220V.	32	CLP -6300	Clip sujeción montaje plato válvulas, 5H
11	GLS -6100	Visor aceite, 5H	33	GKT-6376	Junta plato válvulas
	RNG-6312	Junta visor aceite	34	SPG-6300	Kit 12 muelles válvula aspiración, 5H
12	GKT-6375	Junta tapa lateral cárter, 5H	35	VAL -6300	Anillo válvula aspiración, 5H
13	BRG-6300	Cojinete lado prensa, 5H; - 0.25mm.; - 0.50mm.	36	PLT -6302	Plato válvulas aspiración sólo; 5H40 + 60
14	SEL -6300	Sello prensa 5H40 + 86		PLT -6303	Plato válvulas aspiración sólo; 5H46 + 66
15	VSG-6300	Válv. seguridad interna 300 p.s.i., 5H40 + 86	37	SET -6300	Asiento válvula descarga
16	SRA -6300	Porta filtro metálico, 5H40 + 46	38	VAL -6310	Anillo válvula descarga
	SRA -6301	Porta filtro metálico, 5H60 + 66	39	SPG-6310	Kit 12 muelles válvula descarga
	FLR -6300	Manta filtrante aspiración, 5H40 + 46	40	PLT -6310	Plato descarga completo, 5H
	FLR -6301	Manta filtrante aspiración, 5H60 + 66		LOK-6310	Triángulo bloqueo plato descarga
17	VSG-6302	Válvula retorno aceite, 5H40 + 86.		BLT -6310	Tornillo bloqueo plato descarga
18	ROD-6300	Biela aluminio 5H46 + 66; - 0.25 mm.; - 0.50 mm.	41	GKT-6377	Junta cabezal cilindro
	ROD-6305	Biela acero 5H40 + 60	42	UNL -6300	Conjunto descargador completo
	NUT-6300	Tuerca biela acero, 5H 40 + 120		PST -6321	Pistón descargador
	BLT -6300	Tornillo biela acero, 5H 40 + 120	43	VSG-6304	Valv. regulación presión aceite, 5H40+86
19	BRG-6320	Kit 4 semicojinete biela 5H; - 0.25mm.; - 0.25mm.			
20	BRG-6330	Cojinete cabeza biela, 5H			

CARRIER * * 5H 80+126 * *

"AFTER MARKET"

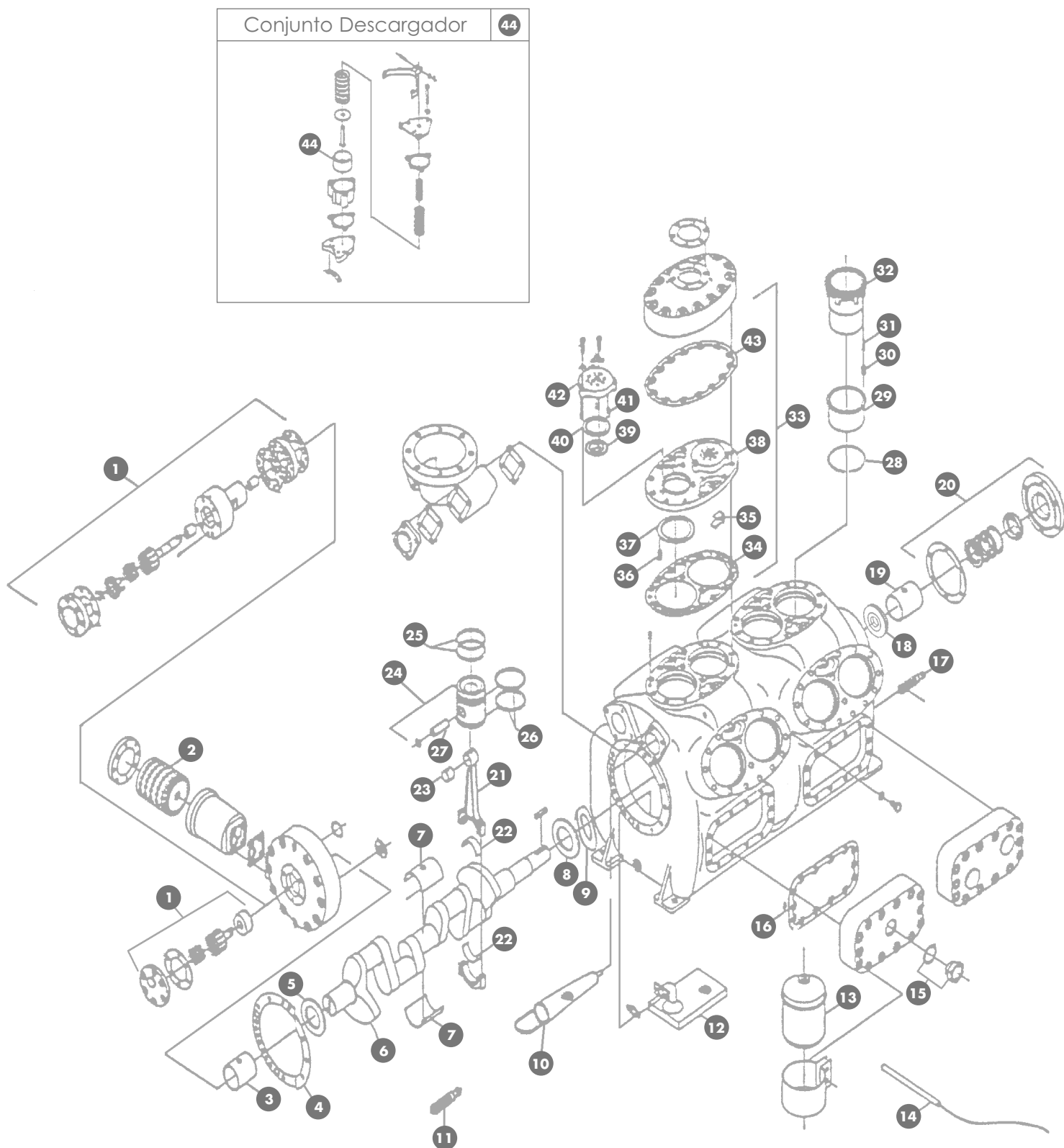

0	KIT -6380	Juego de juntas 5H80 + 86	SEL -6301	Sello prensa 5H120 + 126
	KIT -6312	Juego de juntas 5H120 + 126	21	ROD-6300 Biela aluminio, 5H86 + 126; - 0.25 mm.; - 0.50 mm.
1	PMP-6300	Bomba aceite 5H80 + 86		ROD-6305 Biela acero, 5H80 + 120
	PMP-6301	Bomba aceite post. año 1969, 5H120 + 126		NUT -6300 Tuerca biela acero, 5H 40 + 126
	PMP-6302	Bomba aceite entre 1960 y 1968, 5H120 + 126		BLT -6300 Tornillo biela acero 5H40+120
	PMP-6303	Bomba aceite anterior 1960, 5H120 + 126	22	BRG-6320 Kit 4 semicojinete biela 5H; - 0.25mm.; - 0.50mm.
2	VSG -6350	Regulación control capacidad R-22; 5H40 + 86	23	BRG-6330 Cojinete cabeza biela
3	BRG-6310	Cojinete lado bomba, 5H; - 0.25 mm.; - 0.50 mm.	24	PST -6300 Pistón aluminio + bulón, 5H86 + 126
4	GKT -6378	Junta tapa palier, 5H80 + 86		PST -6302 Pistón aluminio + bulón, 5H80 + 120
	GKT -6309	Junta tapa palier, 5H120 + 126		PST -6305 Pistón acero + bulón, 5H80 + 120
5	WAS-6310	Anillo tope cigüeñal lado bomba, 5H	25	SGM-6300 Segmento compresión, 5H86 + 126
6	CKS -6380	Cigüeñal 5H80		SGM-6302 Segmento compresión, 5H80 + 120
	CKS -6386	Cigüeñal 5H86	26	SGM-6310 Segmento engrase, 5H
	CKS -6390	Cigüeñal 5H120	27	PIN -6300 Bulón pistón, 5H
	CKS -6396	Cigüeñal 5H126	28	RNG-6321 Anillo snap descargador, 5H
7	BRG-6304	Medio cojinete inferior; - 0.25 mm.; - 0.50 mm.	29	SLV -6300 Collar alza válvula, 5H
	BRG-6306	Medio cojinete superior; - 0.25 mm.; - 0.50 mm.	30	SPG-6320 Kit 12 muelles elevación descargador, 5H
8	WAS-6301	Anillo tope cigüeñal lado prensa, 5H80 + 86	31	PIN -6320 Bulón elevación descargador, 5H
	WAS-6302	Anillo tope cigüeñal lado prensa, 5H120 + 126	32	LNR -6300 Camisa cilindro, 5H80+120
9	WAS-6300	Arandela cigüeñal lado prensa, 5H		LNR -6301 Camisa cilindro, 5H86 + 126
10	SRA -6302	Porta filtro metálico, 5H80 + 86	33	PLT -6300 Plato válvulas completo, 5H80 + 120
	SRA -6303	Porta filtro metálico, 5H120 + 126		PLT -6301 Plato válvulas completo, 5H86 + 126
	FLR -6302	Manta filtrante aspiración, 5H80 + 86	34	GKT-6376 Junta plato válvulas, 5H
	FLR -6303	Manta filtrante aspiración, 5H120 + 126	35	CLP -6300 Clip sujeción montaje plato válvulas, 5H
11	VSG-6300	Válv. seguridad interna, 300 p.s.i, 5H80 + 86	36	SPG-6300 Kit 12 muelles válvulas aspiración, 5H
	VSG-6301	Válv. seguridad interna, 300 p.s.i., 5H120 + 126	37	VAL -6300 Anillo válvula aspiración, 5H
12	SRO-6300	Filtro aceite cárter, 5H80 + 86	38	PLT -6302 Plato válvulas aspiración sólo, 5H80 + 120
	SRO-6301	Filtro aceite cárter, 5H120 + 126		PLT -6303 Plato válvulas aspiración sólo, 5H86 + 126
13	FLR -6310	Filtro aceite exterior + carcasa, 5H.	39	SET -6300 Asiento válvula descarga, 5H
14	HTR -6300	Resistencia cárter 200W. 220V. , 5H	40	VAL -6310 Anillo válvula descarga, 5H
15	GLS -6100	Visor aceite, 5H	41	SPG-6310 Kit 12 muelles válvula descarga
	GKT -6389	Junta visor aceite	42	PLT -6310 Plato descarga completo, 5H
16	GKT-6375	Junta tapa lateral cárter, 5H		LOK-6310 Triángulo bloqueo plato descarga
17	VSG-6306	Válv. regulación presión aceite, 5H120 + 126		BLT -6310 Tornillo bloqueo plato descarga
18	IMP -6300	Agitador aceite, 5H120 + 126	43	GKT-6377 Junta cabezal cilindro
19	BRG-6300	Cojinete lado prensa, 5H; - 0.25 mm.; - 0.50 mm.	44	UNL-6300 Conjunto descargador completo, 5H
20	SEL -6300	Sello prensa 5H80 + 86		PST -6321 Pistón descargador

CARRIER * * 5 F 20 + 30 * *

"AFTER MARKET"

CONJUNTO DESCARGADOR 38

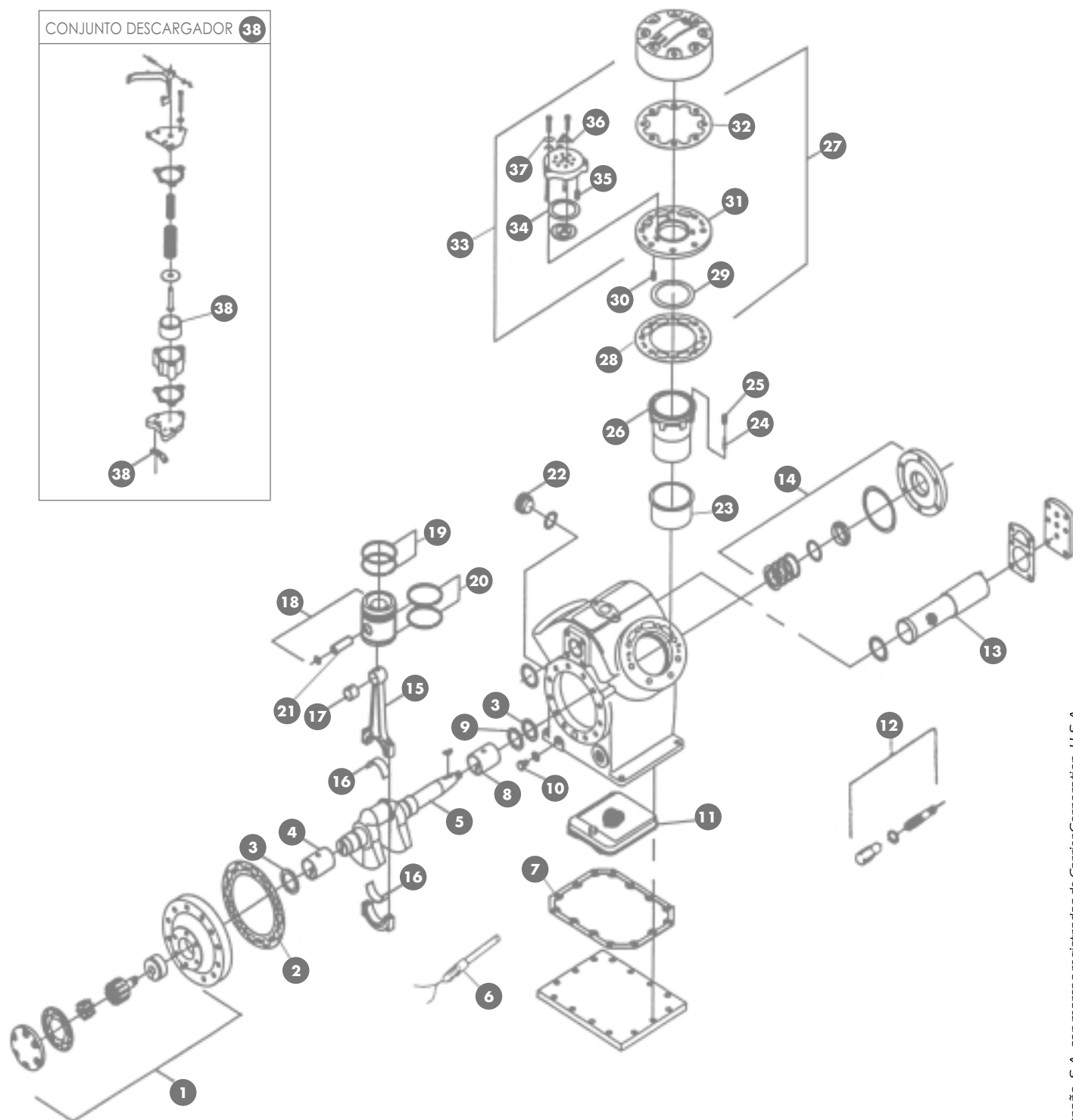



0	KIT -6420	Juego de juntas, 5F 20	-	19	SGM -6400	Segmento compresión	17-10517-00
	KIT -6430	Juego de juntas, 5F 30	-	20	SGM -6410	Segmento engrase	17-10518-00
1	PMP -6400	Bomba aceite, cuerpo acero	-	21	PIN -6400	Bulón pistón	5F-20-1051
	PMP -6401	Bomba aceite, cuerpo aluminio	17-10403-00	22	GLS -6100	Visor aceite	17-10218-00
2	GKT -6436	Junta tapa palier		23	SLV -6400	Collar descargador	17-10701-00
3	WAS -6400	Anillo tope cigüeñal, bronce		24	PIN -6430	Bulón elevación descargador	17-10703-00
4	BRG -6410	Cojinete lado bomba, 5F 30; - 0.25 mm.; - 0.50 mm.	17-10413-00	25	SPG -6430	Kit 6 muelles bulón descargador	17-10702-00
	BRG -6411	Cojinete lado bomba, 5F 20	-	26	LNR -6400	Camisa cilindro	17-10213-00
5	CKS -6420	Cigüeñal, 5F - 20	5F 40-1761	27	PLT -6400	Cjto. plato aspiración + descarga	17-10601-00
	CKS -6430	Cigüeñal, 5F - 30	17-10821-00	28	GKT -6434	Junta plato válvulas	
6	HTR -6400	Resistencia cárter 100W. 220V.	-	29	VAL -6400	Anillo válvula aspiración	17-10602-00
7	GKT -6401	Junta tapa cárter		30	SPG -6400	Kit 6 muelles aspiración	17-10603-00
8	BRG -6401	Cojinete lado prensa, 5F 30; - 0.25 mm.; - 0.50 mm.	17-10307-00	31	PLT -6402	Plato aspiración, sólo	17-10616-00
	BRG -6402	Cojinete lado prensa, 5F 20	-	32	GKT -6433	Junta culata	
9	WAS -6401	Arandela acero, lado prensa	17-10513-00	33	PLT -6410	Plato descarga, completo	17-10601-00
10	VSG -6401	Válvula retorno aceite	-	34	VAL -6410	Anillo válvula descarga	17-10610-00
11	SRO -6400	Filtro aceite cárter	17-10421-00	35	SPG -6410	Kit 6 muelles descarga	17-10611-00
12	VSG -6304	Regulador presión aceite, no ajustable		36	LOK -6400	Triángulo sujeción plato descarga	17-10605-00
13	SRN -6420	Filtro metálico aspiración, 5F 20		37	WAS -6420	Arandela tornillo plata descarga	17-10607-00
	SRN -6430	Filtro metálico aspiración, 5F 30		38	UNL -6300	Conjunto horquilla descargador	
14	SEL -6400	Sello prensa	17-10302-00		PST -6420	Pistón conjunto descargador	-
15	ROD -6400	Biela	17-10508-00		GKT -6446	Junta aluminio descargador	-
16	BRG -6420	Kit 4 semicojinetes biela, - 0.25 mm.; - 0.50 mm.	17-10511-01				
17	BRG -6430	Cojinete cabeza biela	-				
18	PST -6400	Pistón acero + bulón	17-10514-00				

CARRIER * * 5 F 4 0 + 6 0 * *

"AFTER MARKET"

CONJUNTO DESCARGADOR 41

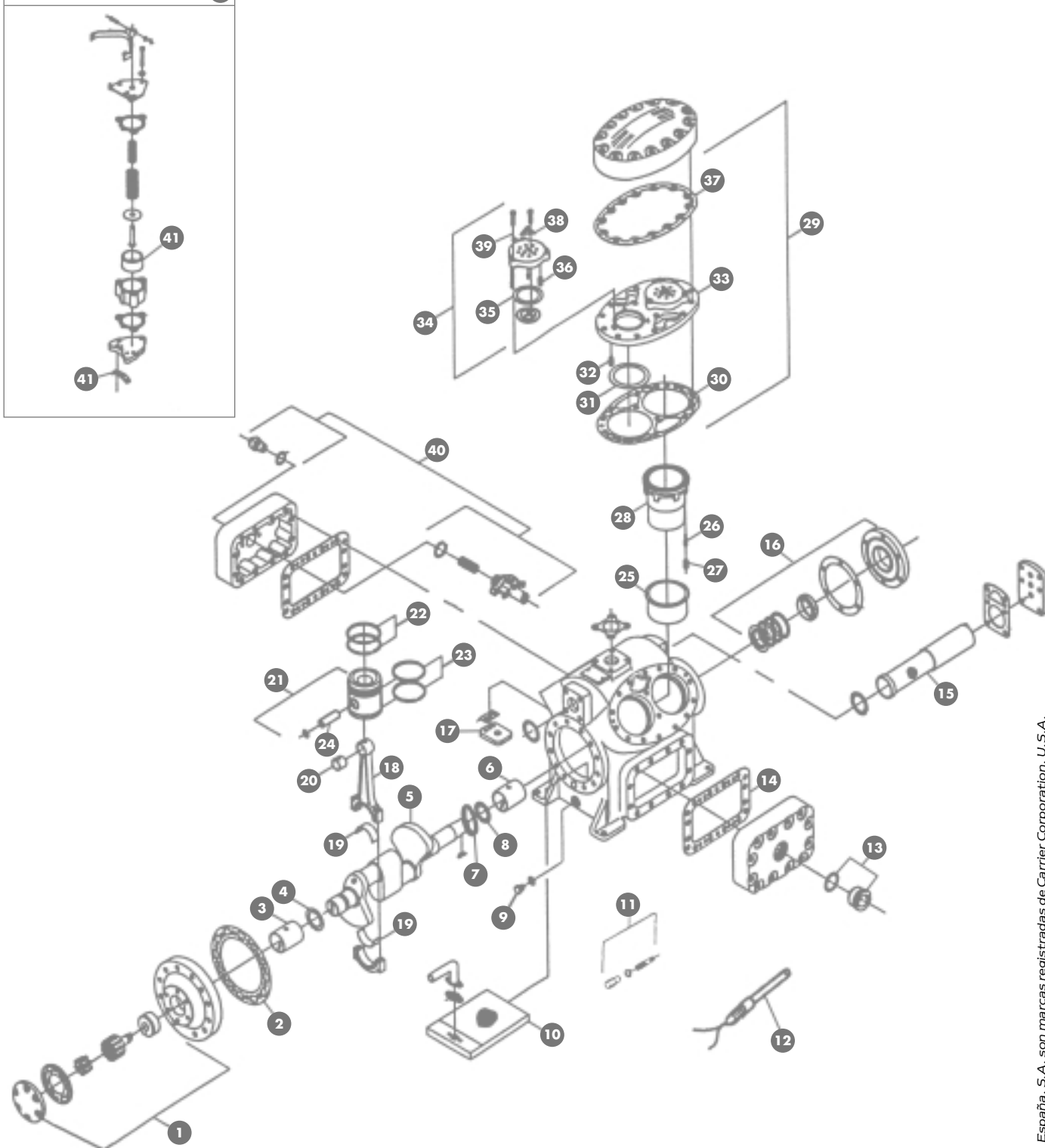

0	KIT -6400	Juego de juntas, 5F 40 + 60	21	PST -6400	Pistón acero + bulón
	KIT -6440	Juego de juntas, 5F 40			
	KIT -6460	Juego de juntas, 5F 60	22	SGM-6400	Segmento compresión
1	PMP-6400	Bomba aceite, cuerpo acero	23	SGM-6410	Segmento engrase
2	GKT-6436	Junta tapa palier	24	PIN -6400	Bulón pistón
3	BRG-6410	Cojinete lado bomba; - 0.25 mm.; - 0.50 mm.	25	SLV -6400	Collar descargador
4	WAS-6410	Anillo tope cigüeñal lado bomba, bronce	26	SPG-6420	Kit 6 muelles bulón descargador
5	CKS-6440	Cigüeñal, 5F40	27	PIN -6420	Bulón elevación descargador
	CKS-6460	Cigüeñal, 5F60	28	LNR -6400	Camisa cilindro
6	BRG-6400	Cojinete lado prensa; - 0.25 mm.; - 0.50 mm.	29	PLT -6401	Cjto. plato aspiración + descarga
7	WAS-6402	Arandela lado prensa, acero	30	GKT-6457	Junta plato aspiración
8	WAS-6400	Anillo tope cigüeñal lado prensa, bronce	31	VAL -6400	Anillo válvula aspiración
9	VSG-6401	Válvula retorno aceite	32	SPG-6400	Kit 6 muelles aspiración
10	SRO-6410	Filtro aceite cárter	33	PLT -6403	Plato válvulas aspiración, sólo
11	VSG-6304	Regulador presión aceite, no ajustable	34	PLT -6410	Plato válvula descarga, completo
12	HTR -6400	Resistencia cárter 100W. 220V.	35	VAL -6410	Anillo válvula descarga
13	GLS-6100	Visor aceite	36	SPG-6410	Kit 6 muelles descarga
	GKT-6389	Junta visor aceite	37	GKT-6458	Junta culata
14	GKT-6456	Junta tapa lateral	38	LOK-6400	Triángulo sujeción plato descarga
15	SRN-6440	Filtro metálico aspiración, 5F40	39	WAS-6420	Arandela tornillo plato descarga
	SRN-6460	Filtro metálico aspiración, 5F60	40	VSG-6300	Válvula control capacidad
	FLR -6440	Manta filtrante aspiración, 5F40	41	UNL -6300	Conjunto horquilla descargador
	FLR -6460	Manta filtrante aspiración, 5F60		PST -6420	Pistón conjunto descagador
16	SEL -6401	Sello prensa		GKT-6446	Junta aluminio descagador
17	VSG-6302	Válvula retorno aceite			
18	ROD-6400	Biela			
19	BRG-6420	Kit 4 semicojinetes biela; - 0.25 mm.; - 0.50 mm.			
20	BRG-6430	Cojinete cabeza biela			

C O P E L A N D * * D 8 D * *

"AFTER MARKET"

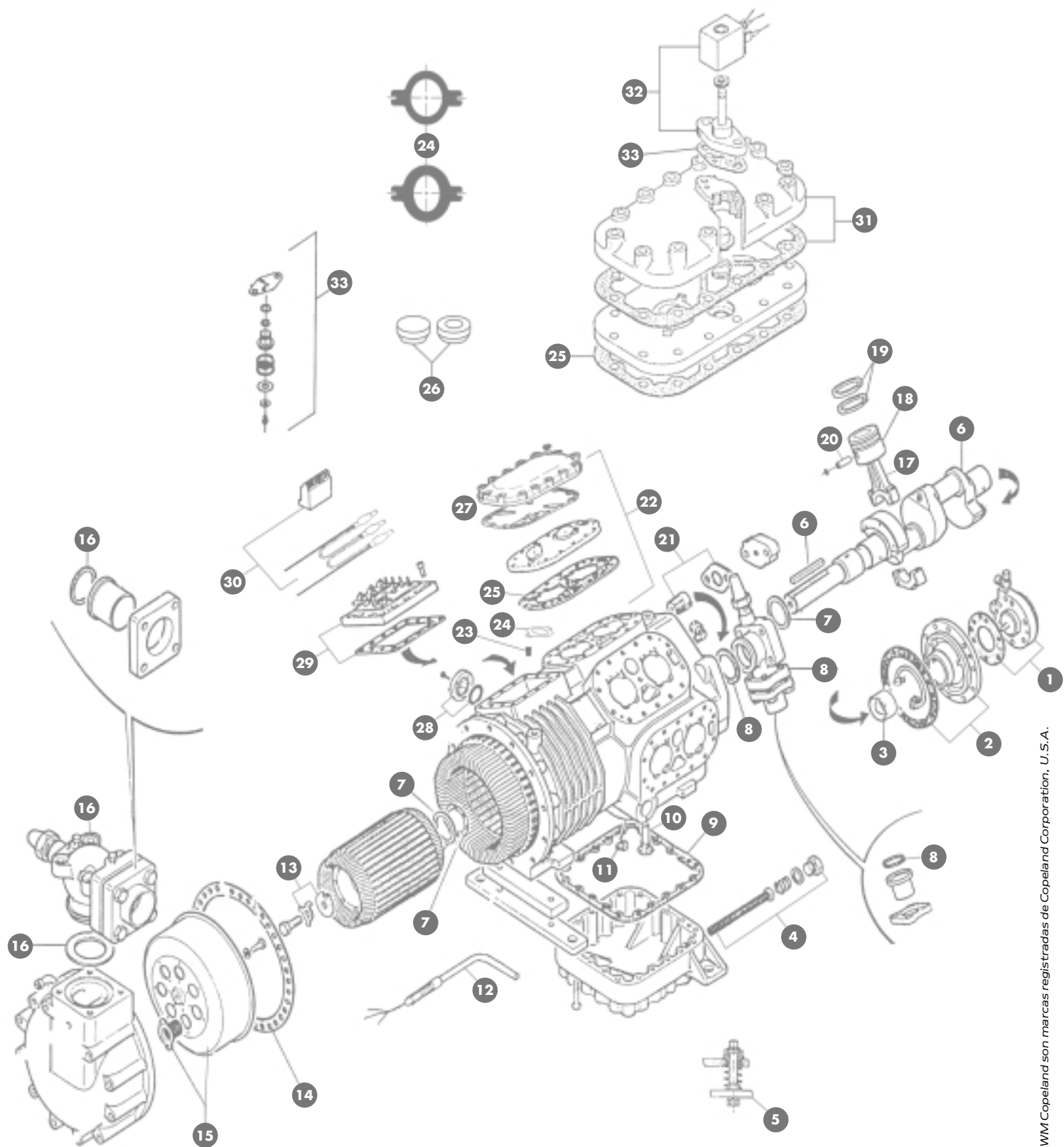

Cofrinca, c/ Fastenrath, 68 - E-08035 Barcelona (España)
 Tels. (+34) 934 290 456 - (+34) 934 290 627 - Fax (+34) 933 584 359
 cofrinca@cofrinca.net - www.cofrinca.net

0	KIT -1108	Juego de juntas	18	PST -1121	Pistón + bulón DH + DL, ranura 3.17 mm.; + 0.50 mm.
1	PMP-1000	Bomba aceite		PST -1131	Pistón + bulón DJ + DT, ranura 3.17 mm.; + 0.50 mm.
	GKT-1097	Junta bomba aceite	19	SGM-1021	Segmento grueso, DH + DL; 3.17 mm.; + 0.50 mm.
	RNG-1055	Junta tórica tapa 4 tornillos		SGM-1031	Segmento grueso, DJ + DT; 3.17 mm.; + 0.50 mm.
	RNG-1065	Junta tórica tapa 3 tornillos	20	PIN -1020	Bulón pistón DH + DL; L = 56.7 mm. \varnothing = 19 mm.
	SRD-1000	Válvula Schrader toma presión aceite		PIN -1030	Bulón pistón DJ + D; L = 62.4 mm. \varnothing = 19 mm.
2	HSG-1008	Contra palier	21	VSG-1000	Válvula seguridad interna
	GKT-1002	Junta cuerpo bomba		GKT-1016	Junta válvula seguridad
3	BRG-1008	Kit 3 cojinetes; - 0.25 mm.; - 0.50 mm.	22	PLT -1100	Plato válv. 4 agujeros H.T; DH + DJ
4	SRO-1000	Filtro aceite, brida + muelle; L = 190 mm. \varnothing = 18 mm.		PLT -1101	Plato válv. 3 agujeros B.T; DL + DT
	SRO-1001	Filtro aceite; L = 113 mm. \varnothing = 13 mm.; D8S		PLT -1105	Plato válv. parcializado; H.T; DH + DJ
	SRO-1002	Funda filtro aceite; L = 113 mm. \varnothing = 13 mm.; D8S		PLT -1106	Plato válv. parcializado; B.T; DL + DT
	PLU -1000	Tapón magnético 1", filtro antiguo		TLT -1100	Llave desmontaje tornillo plato discus
5	AMR-1008	Kit 4 amortiguadores, cárter hondo	23	PIN -1100	Bulón sujección válvula disco
6	CKS-1008	Cigüeñal, DH + DJ + DL + DT	24	VAL -1100	Vál. disco asp.circular, e = 0.60 mm. DH + DJ
	KEY -1008	Chaveta cigüeñal		VAL -1101	Vál. disco asp. circular, e = 0.50 mm. DL + DT
7	WAS-1008	Arandela acero, estriada		VAL -1102	Vál. disco asp. elíptica, e = 0.60 mm. DH + DJ
	WAS-1009	Arandela broce, lisa		VAL -1103	Vál. disco asp. elíptica, e = 0.50 mm. DL + DT
8	GRF-1018	Grifo descarga, 1 ⁵ / ₈ " - 42 mm.	25	GKT-1120	Junta plato válvulas DH + DL
	GKT-1005	Junta grifo descarga, externa		GKT-1130	Junta plato válvulas DJ + DT
	GKT-1006	Junta grifo descarga, interna	26	VAL -1104	Kit 2 discos macizos desc. + valv. asp.
9	GKT-1001	Junta tapa fondo cárter		VAL -1105	Kit 2 discos agujereados desc. + valv. asp.
10	VSG-1003	Válvula by-pass interno, acero	27	GKT-1140	Junta culata fija
	VSG-1004	Válvula by-pass interna, plástico	28	GLS-1000	Visor aceite, 3 tornillos
11	VSG-1001	Válvula retención aceite cárter, bola		RNG-1035	Junta tórica visor
12	HTR -1008	Resistencia cárter curva, 200W. 220V.	29	TER -1008	Placa bornas 6 terminales completa
13	WAS-1008	Arandela fijación rotor		GKT-1003	Junta placa bornas
	LOK-1008	Arandela bloque rotor		GKT-1099	Junta terminal borna
14	GKT-1008	Junta tapa aspiración	30	SEN -1001	Termistancia 80°C, blanca, aspiración
15	SRN-1000	Filtro tapa aspiración		SEN -1002	Termistancia 100°C, roja, descarga
	SRN-1008	Campana filtros aspiración		SEN -1006	Relé Kriwan INT - 69 TM, 220V.
16	GRF-1020	Grifo aspiración, 2 ⁵ / ₈ " - 67 mm., D8DH		SEN -1007	Relé Kriwan INT - 69 VS, 220V.
	GRF-1021	Grifo aspiración, 3 ¹ / ₈ " - 80 mm., D8DJ	31	HD -1100	Culata parcializada
	GKT-1005	Junta grifo aspiración, interna		GKT-1141	Junta culata parcializada
	GKT-1009	Junta grifo aspiración, externa	32	SOL-1000	Válvula solenoide ALCO, completa 220V.
17	ROD-1000	Biela; - 0.25 mm.; - 0.50 mm.		SOL-1001	Válvula solenoide ALCO, sola
	TLT -1000	Llave desmontaje tornillo biela		COL-1000	Bobina solenoide ALCO, 220V.
			33	RPR-1000	Kit reparación parcializador
				GKT-1080	Junta teflón, plana
				GKT-1079	Junta teflón, circular
				GKT-1088	Junta válvula solenoide
				GKT-1065	Junta válvula solenoide, metálico

COPELAND * * D 8 R + S * *

"AFTER MARKET"

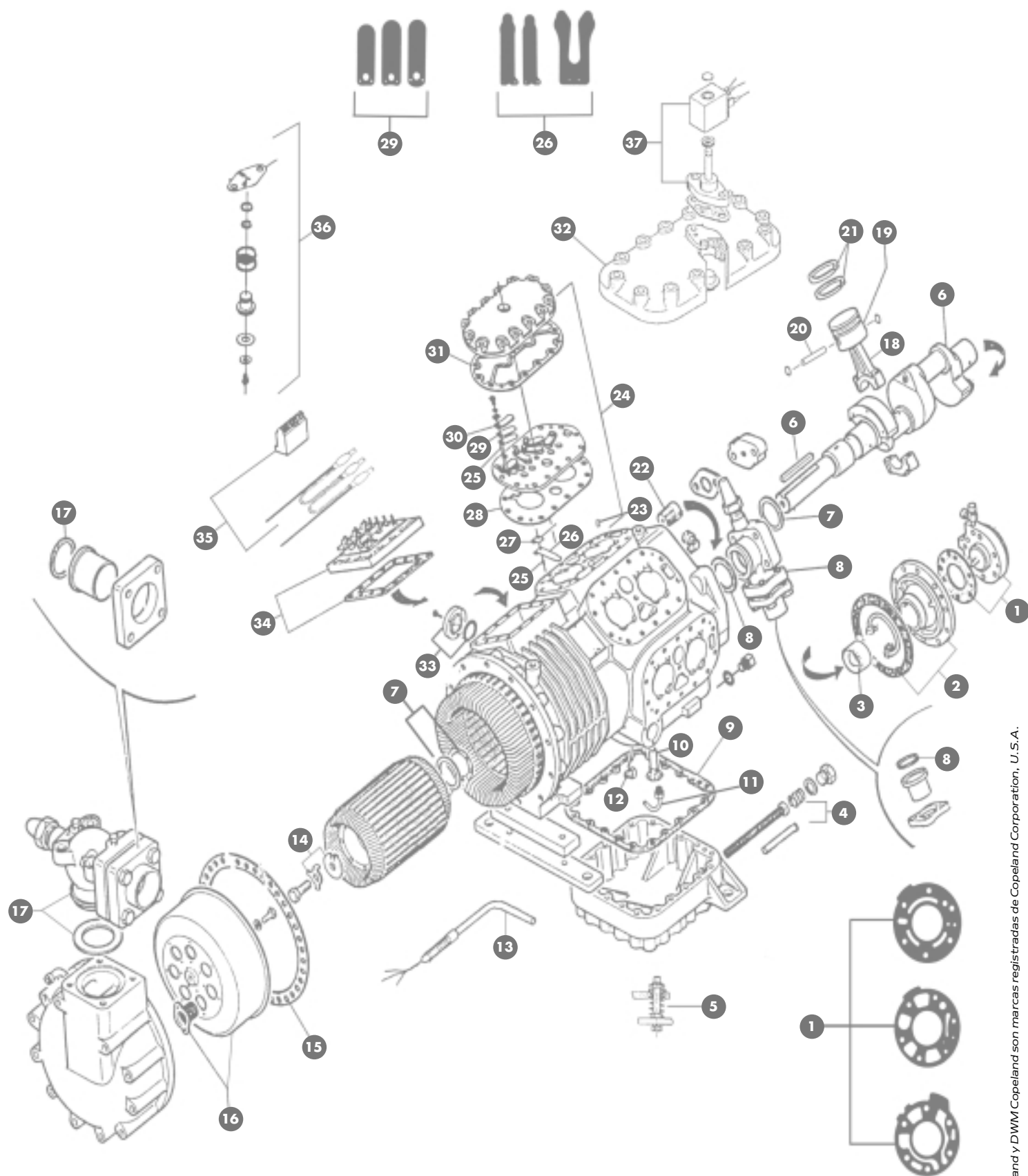

Cofrinca, c/ Fastenrath, 68 - E-08035 Barcelona (España)
Tels. (+34) 934 290 456 - (+34) 934 290 627 - Fax (+34) 933 584 359
cofrinca@cofrinca.net - www.cofrinca.net

0	KIT -1008	Juego de juntas	20	PIN -1020	Bulón pistón RH, L = 56.7 mm. ø = 19 mm.
1	PMP-1000	Bomba aceite		PIN -1030	Bulón pistón RJ, L = 62.4 mm. ø = 19 mm.
	GKT-1060	Junta bomba aceite	21	SGM-1021	Segmento grueso RH, 3.17 mm.; + 0.50 mm.
	GKT-1061	Junta bomba aceite		SGM-1031	Segmento grueso RJ, 3.17 mm.; + 0.50 mm.
	GKT-1097	Junta bomba aceite	22	VSG-1000	Válvula seguridad interna
	RNG-1055	Junta tórica tapa 4 tornillos		GKT-1016	Junta válvula seguridad
	RNG-1065	Junta tórica tapa 3 tornillos	23	PIN -1031	Bulón sujeción plato válvulas RJ
	SRD-1000	Válvula Schrader toma presión aceite	24	PLT -1020	Plato válvulas RH + SH
2	HSG-1008	Contra palier		PLT -1030	Plato válvulas RJ + SJ
	GKT-1002	Junta cuerpo bomba aceite	25	PIN -1000	Bulón fijación lámina asp. + desc.; RH
3	BRG-1008	Kit 3 cojinetes: - 0.25 mm.; - 0.50 mm.		PIN -1001	Bulón fijación lámina asp.; RJ
4	SRO-1000	Filtro aceite, brida + muelle; L = 190 mm. ø = 18 mm.	26	VAL -1020	Lámina aspiración; RH
	SRO-1001	Filtro aceite; L = 113 mm. ø = 13 mm.; D8S		VAL -1030	Lámina aspiración; RJ
	SRO-1002	Funda filtro aceite; L = 113 mm. ø = 13 mm.; D8S	27	PAD-1000	Almohada lámina aspiración; RH
	SRO-1003	Filtro aceite, roscado; L = 200 mm. ø = 22 mm.		PAD-1030	Almohada 1 lámina aspiración; RJ
	PLU -1000	Tapón 1" magnético, filtro antiguo.		PAD-1031	Almohada 2 lámina aspiración; RJ
5	AMR-1003	Kit 4 amortiguadores, cárter hondo	28	GKT-1020	Junta plato válvulas RH
6	CKS-1008	Cigüeñal, RJ + RH + RL + RT		GKT-1030	Junta plato válvulas RJ e = 1.5 mm.
	KEY -1008	Chaveta cigüeñal		GKT-1031	Junta plato válvulas RJ e = 1.0 mm.
7	WAS-1008	Arandela acero, estriada		GKT-1032	Junta plato válvulas RJ e = 2.0 mm.
	WAS-1009	Arandela bronce, lisa	29	VAL -1000	Lámina descarga, RH
8	GRF-1018	Grifo descarga, 1 ⁵ / ₈ " - 42 mm.		VAL -1040	Lámina descarga, RJ
	GKT-1005	Junta grifo descarga, externa		VAL -1041	Lámina descarga, SJ
	GKT-1006	Junta grifo descarga, interna		PIN -1002	Bulón lámina descarga, RJ
9	GKT-1001	Junta tapa fondo cárter	30	RTR -1000	Cierre lámina descarga
10	VSG-1003	Válvula by-pass interno, acero	31	GKT-1040	Junta culata RH + RJ
	VSG-1004	Válvula by-pass interno, plástico	32	HD -1000	Culata regulación capacidad
11	VSG-1002	Válvula retención aceite cárter, curva	33	GLS-1000	Visor aceite
12	VSG-1001	Válvula retención aceite cárter, bola		RNG-1035	Junta tórica visor aceite
13	HTR -1008	Resistencia cárter, curva 200W. 220V.	34	TER -1008	Placa bornas 6 terminales, completo
14	WAS-1008	Arandela fijación rotor		GKT-1003	Junta placa bornas
	LOK-1008	Arandela bloqueo rotor		GKT-1099	Junta terminal borna
15	GKT-1008	Junta tapa aspiración	35	SEN -1001	Termistancia 80°C blanca, aspiración
16	SRN-1000	Filtro tapa aspiración		SEN -1002	Termistancia 100°C roja, descarga
	SRN-1008	Campana + filtros aspiración		SEN -1005	Relé Kriwan INT - 69, 220V.
17	GRF-1020	Grifo aspiración, 2 ⁵ / ₈ " - 67 mm., D8RH		SEN -1006	Relé Kriwan INT - 69 TM, 220V.
	GRF-1021	Grifo aspiración, 3 ¹ / ₈ " - 80 mm., D8RJ		SEN -1007	Relé Kriwan INT - 69 VS, 220V.
	GKT-1009	Junta grifo aspiración, interna	36	RPR-1000	Kit reparación parcializador
	GKT-1005	Junta grifo aspiración, externa		GKT-1080	Junta teflón, plana
18	ROD-1000	Biela; - 0.25 mm.; - 0.50 mm.		GKT-1079	Junta teflón, circular
	TLT -1000	Llave desmontaje tornillo biela		GKT-1088	Junta válvula solenoide
19	PST -1021	Pistón + bulón; RH, ranura 3.17 mm.; + 0.50 mm.		GKT-1065	Junta válvula solenoide, metálica
	PST -1031	Pistón + bulón; RJ, ranura 3.17 mm.; + 0.50 mm.	37	SOL -1000	Válv. solenoide ALCO, 220V. completa
				SOL -1001	Válvula solenoide ALCO, sola
				COL-1000	Bobina solenoide ALCO, 220V.

COPELAND * * D4÷6R+S * *

"AFTER MARKET"

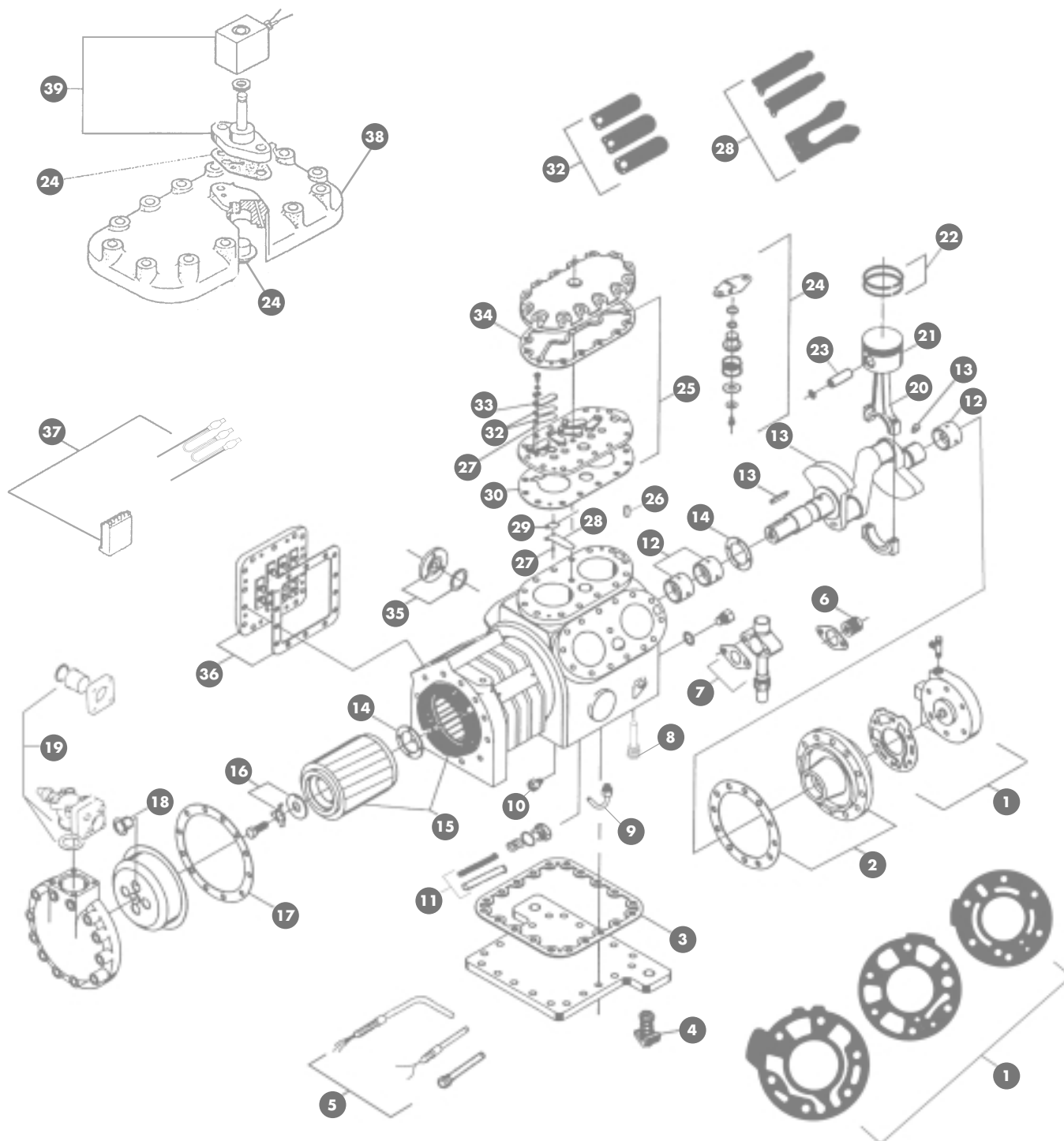

Cofrinca, c/ Fastenrath, 68 - E-08035 Barcelona (España)
 Tels. (+34) 934 290 456 - (+34) 934 290 627 - Fax (+34) 933 584 359
 cofrinca@cofrinca.net - www.cofrinca.net

0	KIT -1000	Juego de juntas	PST -1030	Pistón + bulón, RJ + RT + TJ; + 0,50 mm.
1	PMP-1000	Bomba aceite	22	SGM-1010 Segmento fino RA + RF + TA; + 0,50 mm.
	GKT-1060	Junta bomba aceite		SGM-1020 Segmento fino RH + RL + TH + TM; + 0,50 mm.
	GKT-1061	Junta bomba aceite		SGM-1030 Segmento fino RJ + RT + TJ; + 0,50 mm.
	GKT-1097	Junta bomba aceite	23	PIN -1010 Bulón pistón RA, L= 52,5 mm. Ø=19 mm.
	RNG-1055	Tórica bomba, tapa 4 tornillos		PIN -1020 Bulón pistón RH, L= 56,7 mm. Ø=19 mm.
	RNG-1065	Tórica tapa bomba, 3 tornillos		PIN -1030 Bulón pistón RJ, L= 62,4 mm. Ø=19 mm.
	SRD-1000	Válvula Schrader, toma presión aceite	24	RPR-1000 Kit reparación parcializador
2	HSG-1000	Contrapalier, aluminio; RA + RH + RJ		GKT-1080 Junta teflón, plana
	HSG-1001	Contrapalier, aluminio; RL		GKT-1079 Junta teflón, circular
	GKT-1002	Junta cuerpo bomba aceite		GKT-1088 Junta válvula solenoide
3	GKT-1001	Junta tapa fondo cárter		GKT-1065 Junta válvula solenoide, metálica
4	AMR-1000	Kit 4 amortiguadores D4RA + RL	25	PLT -1010 Plato válv. D4RA 2000 + D6RA 3000 +TA 1500; izdo.
	AMR-1001	Kit 4 amorti. D4RH + RJ * 1, cárter plano		PLT -1012 Plato válvulas D4RA 1000 + D6RA + RF 2000
	AMR-1002	Kit 4 amortiguadores D4RJ, cárter hondo		PLT -1014 Plato válvulas D6TA 1500; derecho
	AMR-1003	Kit 4 amortiguadores D6RH + RJ, cárter plano		PLT -1016 Plato válvulas D6TA 1500; central
	AMR-1004	Kit 4 amortiguadores D6RH + RJ, cárter hondo		PLT -1020 Plato válvulas RH + TH 2000; izquierdo
5	HTR -1000	Resistencia cárter, recta 100W. 220V.		PLT -1022 Plato válv. D4RL 1500 + D6RL 2500 + D6TM 2000
	HTR -1001	Vaina resistencia, recta		PLT -1024 Plato válvulas D6TH 2000; derecho (ciego)
	HTR -1008	Resistencia cárter, curva 200W. 220V.		PLT -1026 Plato válvulas D6TH 2000; central (c/válv.)
6	VSG-1000	Válvula seguridad interna		PLT -1030 Plato válvulas RJ + TJ 2500; izquierdo
	GKT-1016	Junta válvula seguridad interna		PLT -1032 Plato válvulas D6RT 3000
7	GRF-1014	Grifo desc., 1 1/8" - 28 mm. D4RL + RJ3000		PLT -1034 Plato válvulas D6TJ 2500; derecho (ciego)
	GRF-1015	Grifo desc., 1 1/8" - 28 mm. D4RA + RM		PLT -1036 Plato válvulas D6TJ 2500; central (c/válv.)
	GRF-1016	Grifo desc., 1 3/8" - 35 mm. D4RJ + D6TA + TH + TJ	26	PIN -1031 Bulón sujección plato válvula RJ
	GRF-1017	Grifo desc., 1 3/8" - 35 mm. D6RA + RH + RJ	27	PIN -1000 Bulón lámina asp. + desc. RA + RH + RM + RL
	GKT-1016	Junta grifo descarga		PIN -1001 Bulón lámina aspiración RJ + RT + TJ
	RNG-1017	Junta tórica teflón	28	VAL -1010 Lámina aspiración, RA + RF +TA
8	VSG-1003	Válvula by-pass interna, acero		VAL -1020 Lámina aspiración, RH + RL + TM + TH
	VSG-1004	Válvula by-pass interna, plástico		VAL -1030 Lámina aspiración, RJ + RT +TJ
9	VSG-1002	Válvula retención aceite cárter, curva	29	PAD-1000 Almohada lámina aspiración RA + RH
10	VSG-1001	Válvula retención aceite, bola		PAD-1030 Almohada 1 lámina aspiración RJ
11	SRO-1000	Filtro aceite, brida + muelle; L= 190 mm. Ø= 18 mm.		PAD-1031 Almohada 2 lámina aspiración RJ
	SRO-1001	Filtro aceite; L= 113 mm. Ø= 13 mm.		RTR -1030 Espaciador acero 2 láminas aspiración RJ
	SRO-1002	Funda filtro aceite; L= 113 mm. Ø= 13 mm.	30	GKT-1010 Junta plato válvula RA
12	BRG-1000	Kit 3 cojinetes, - 0,25 mm; - 0,50 mm.		GKT-1020 Junta plato válvula RH
	BRG-1001	Kit 3 cojinetes, interior teflón; - 0,25 mm.		GKT-1030 Junta plato 1 válvula RJ; e=1,5 mm
13	CKS-1000	Cigüeñal D4RF + RA -1000 + 2000		GKT-1031 Junta plato 1 válvula RJ; e=1,0 mm
	CKS-1001	Cigüeñal D4R (H + L 1500 + H 2500 + J 3000)		GKT-1032 Junta plato 2 válvulas RJ; e=2,0 mm
	CKS-1002	Cigüeñal D6RF + RA 1000 + 2000 + TA 1500	32	VAL -1000 Lámina desc. RA + RH + RF + RL + TM + TA + TH +RB
	CKS-1003	Cigüeñal D6RF + RA 3000		VAL -1040 Lámina descarga RJ + RT +TJ
	CKS-1004	Cigüeñal D6RH 2000 + RL 2500 + TM + TH 2000		VAL -1041 Lámina descarga SJ
	CKS-1005	Cigüeñal D6RH3500 + D6RJ4000 + RT3000 + TJ2500		PIN -1002 Bulón Lámina descarga, RJ
	PLU -1000	Tapón magnético cigüeñal, grande	33	RTR -1000 Fijación lámina descarga
	PLU -1001	Tapón magnético cigüeñal, pequeño	34	GKT-1040 Junta culata RA + RH + RJ
	KEY -1000	Chaveta cigüeñal		GKT-1062 Junta culata doble etapa
14	WAS-1000	Anillo tope nylon abierto, lado cárter		GKT-1069 Junta culata doble etapa D6 RL + TJ + TH
	WAS-1001	Anillo tope nylon cerrado, lado motor		GKT-1070 Junta culata D6 RL + TM
	WAS-1002	Anillo tope bronce, estriado	35	GLS -1000 Visor aceite, 3 tornillos
15	MTR-1020	Estator + Rotor D4 - 2000; 20C.V. P/W 380V.		RNG-1035 Junta tórica visor aceite
	MTR-1025	Estator + Rotor D4 - 2500; 25C.V. P/W 380V.	36	TER -1000 Kit 9 terminales + 4 control, sin placa
	MTR-1030	Estator + Rotor D4 + 6 - 3000; 30C.V. P/W 380V.		TER -1001 Kit 9 terminales + 2 control, sin placa
	MTR-1035	Estator + Rotor D6 - 3500; 35C.V. P/W 380V.		TER -1002 Placa bornas + 9 terminales + 4 control
	MTR-1040	Estator + Rotor D6 - 4000; 40C.V. P/W 380V.		TER -1004 Placa bornas sola, λ/Δ + 4 control
16	WAS-1010	Arandela fijación rotor, D6RH + RJ		TER -1050 Placa bornas completa, D4 + D6 - 30 C.V.
	WAS-1001	Arandela fijación rotor, D4RA + RH + RJ + D6RA		TER -1051 Placa bornas completa, D6 - 35cv + 40 C.V.
	LOK-1000	Arandela bloqueo rotor		TER -1003 Placa bornas sola, P/W + 4 control
17	GKT-1000	Junta tapa aspiración		GKT-1003 Junta placa bornas
18	SRN-1000	Filtro tapa aspiración		GKT-1009 Junta terminal borna
19	GRF-1018	Grifo aspiración, 1 5/8" - 42 mm.	37	SEN -1001 Termistancia, 80°C blanca, aspiración
	GRF-1019	Grifo aspiración, 2 1/8" - 54 mm.		SEN -1002 Termistancia, 100°C roja, descarga
	GKT-1005	Junta grifo aspiración, interior		SEN -1005 Relé Kriwan INT - 69, 220V
	GKT-1006	Junta grifo aspiración, exterior		SEN -1006 Relé Kriwan INT - 69 TM, 220V
20	ROD-1000	Biela RA + RH + RJ; - 0,25 mm.; - 0,50 mm.		SEN -1007 Relé Kriwan INT - 69 VS, 220V
	TLT -1000	Llave desmontaje tornillo biela	38	HD -1000 Culata regulación capacidad, sola
21	PST -1010	Pistón + bulón, RA + RF + TA; + 0,50 mm.	39	SOL -1000 Válvula solenoide ALCO 220V, completa
	PST -1020	Pistón + bulón, RH + RL + TH + TM; + 0,50 mm.		SOL -1001 Válvula solenoide ALCO, sola
				COL-1000 Bobina solenoide ALCO, 220V

COPELAND * * D 4 + 6 D * *

"AFTER MARKET"

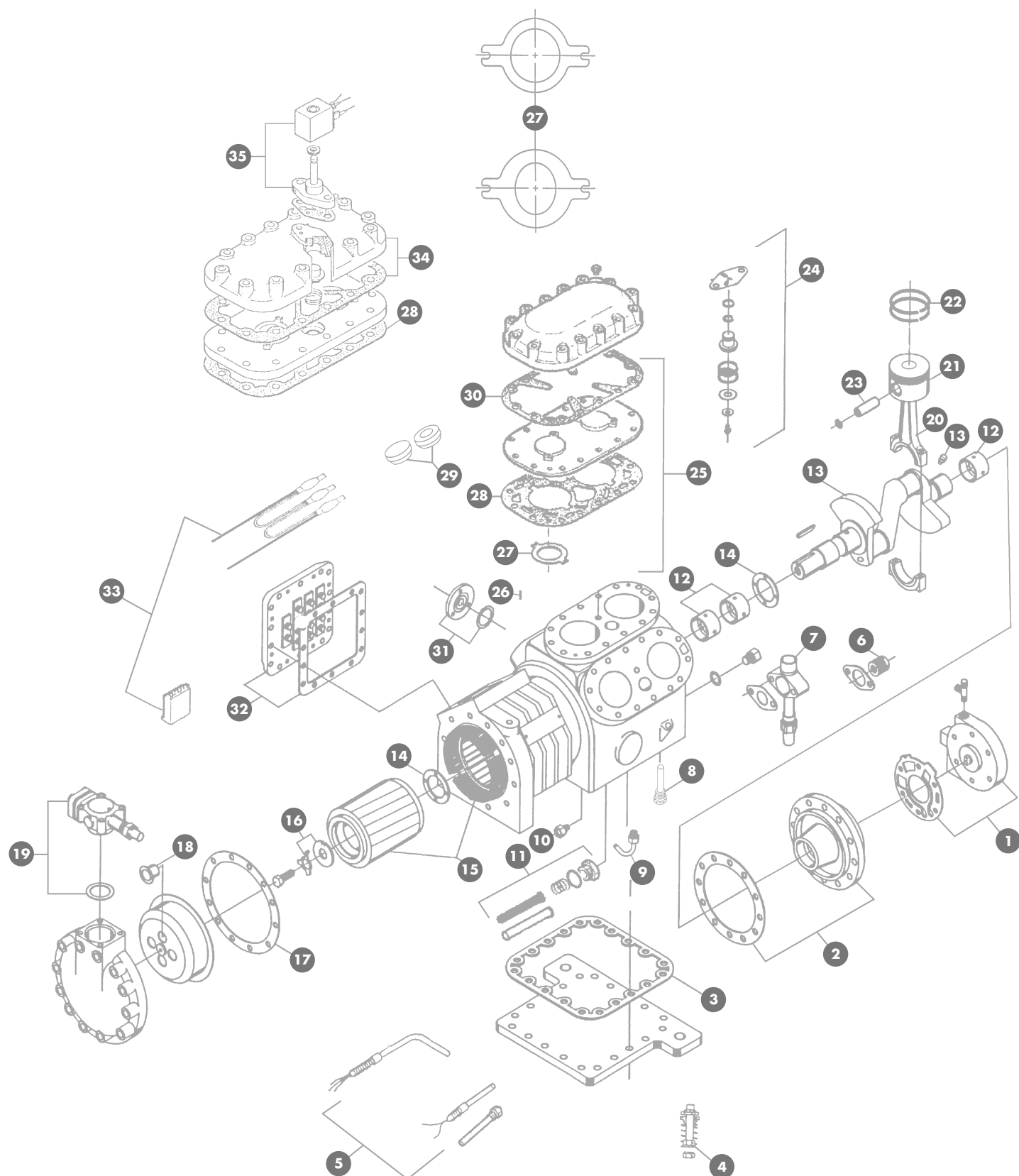

Cofrinca, c/ Fastenrath, 68 - E-08035 Barcelona (España)
 Tels. (+34) 934 290 456 - (+34) 934 290 627 - Fax (+34) 933 584 359
 cofrinca@cofrinca.net - www.cofrinca.net

0	KIT -1100	Juego de juntas	GKT-1006	Junta grifo aspiración, exterior
1	PMP-1000	Bomba aceite	20	ROD-1000 Biela DA + DH + DJ; - 0.25 mm.; - 0.50 mm.
	GKT-1097	Junta bomba aceite	TLT -1000	Llave desmontaje Tornillo biela
	RNG-1055	Junta tórica tapa 4 tornillos	21	PST -1110 Pistón + bulón, DA + DF; + 0.50. mm.
	RNG-1065	Junta tórica tapa 3 tornillos	PST -1120	Pistón + bulón, DH + DL; + 0.50. mm.
	SRD-1000	Válvula Schrader toma presión aceite	PST -1130	Pistón + bulón, DJ + DT; + 0.50. mm.
2	HSG-1000	Contra palier, aluminio	22	PLT -1100 Plato válv. 4 agujeros H.T; DA + DH + DJ
	GKT-1002	Junta cuerpo bomba	PLT -1101	Plato válv. 3 agujeros B.T; DL + DT
3	GKT-1001	Junta tapa fondo cárter	PLT -1105	Plato válv. parcializado; H.T; DA + DH + DJ
4	AMR-1000	Kit 4 amortiguadores D4DA	PLT -1106	Plato válv. parcializado; B.T; DL + DT
	AMR-1001	Kit 4 amortiguadores D4DH	TLT -1100	Llave desmontaje tornillo plato discus
	AMR-1002	Kit 4 amortiguadores D4DJ	23	PIN -1010 Bulón pistón DA, L = 52.5 mm. \varnothing = 19 mm.
	AMR-1004	Kit 4 amortiguadores D6DH + DJ	PIN -1020	Bulón pistón DH, L = 56.7 mm. \varnothing = 19 mm.
5	HTR -1000	Resistencia cárter, recta 100W. 220V.	PIN -1030	Bulón pistón DJ, L = 62.4 mm. \varnothing = 19 mm.
	HTR -1001	Vaina resistencia recta	24	RPR -1000 Kit reparación parcializador
	HTR -1008	Resistencia cárter, curva 200W. 220V.	RPR-1001	Kit reparación parcializador 1"
6	VSG-1000	Válvula seguridad interna	GKT-1080	Junta teflón, plana
7	GRF-1014	Grifo descarga, $1\frac{1}{8}$ " - 28 mm. D4DF + DL	GKT-1079	Junta teflón, circular
	GRF-1015	Grifo descarga, $1\frac{1}{8}$ " - 28 mm. D4DA + DH	GKT-1088	Junta válvula solenoide
	GRF-1016	Grifo desc., $1\frac{3}{8}$ " - 35 mm. D4DJ	GKT-1065	Junta válvula solenoide, metálica
	GRF-1017	Grifo desc., $1\frac{3}{8}$ " - 35 mm. D4DT + D6 DL + DH + DT + DJ	25	PLT -1100 Plato válv. standard DA + DH + DJ + DL + DT
	GKT-1016	Junta grifo descarga	PLT -1105	Plato válv. parcializado DA + DH + DJ + DL + DT
8	VSG-1003	Válvula by-pass interno, acero	TLT -1100	Llave desmontaje tornillo plato discus
	VSG-1004	Válvula by-pass interno, plástico	26	PIN -1100 Bulón sujeción válvula disco
9	VSG-1002	Válvula retención aceite cárter, curva	27	VAL -1100 Válv. disco asp. circular, e = 0.60 mm. DA + DH + DJ
10	VSG-1001	Válvula retención aceite cárter, bola	VAL -1101	Válv. disco asp. circular, e = 0.50 mm. DA + DL + DT
11	SRO-1000	Filtro aceite, brida + muelle; L = 190mm. \varnothing = 18mm.	VAL -1102	Válv. disco asp. elíptica, e = 0.60 mm. DA + DH + DJ
	SRO-1001	Filtro aceite; L = 113 mm. \varnothing = 13 mm.	VAL -1103	Válv. disco asp. elíptica, e = 0.50 mm. DA + DL + DT
	SRO-1002	Vaina filtro aceite; L = 113 mm. \varnothing = 13 mm.	28	GKT-1110 Junta plato válvulas, DA + DF
12	BRG-1000	Kit 3 cojinetes; - 0.25 mm.; - 0.50 mm.	GKT-1120	Junta plato válvulas, DH + DL
	BRG-1001	Kit 3 cojinetes teflón; - 0.25 mm.	GKT-1130	Junta plato válvulas, DJ + DT
13	CKS-1000	Cigüeñal D4DA + DF - 1000 + 2000	29	VAL -1104 Kit 2 discos macizos descarga
	CKS-1001	Cigüeñal D4DL + DT + DH + DJ	VAL -1105	Kit 2 discos agujereados descarga
	CKS-1100	Cigüeñal D6DH · 3500 + DJ · 4000 + DT · 3000	30	GKT-1140 Junta culata fija
	CKS-1101	Cigüeñal D6DH · 2000 + DL · 2700	31	GLS-1000 Visor aceite, 3 tornillos
	PLU -1000	Tapón magnético cigüeñal, grande	RNG-1035	Junta tórica visor
	PLU -1001	Tapón magnético cigüeñal, pequeño	32	TER -1000 Kit 9 terminales + 4 control, sin placa
	KEY -1000	Chaveta cigüeñal	TER -1001	Kit 9 terminales + 2 control, sin placa
14	WAS-1000	Anillo tope nylon abierto, lado cárter	TER -1002	Placa bornas completa, D4 + D6 - 30C.V.
	WAS-1001	Anillo tope nylon cerrado, lado motor	TER -1003	Placa bornas completa, D6 - 35C.V.
	WAS-1002	Anillo tope bronce	TER -1004	Placa bornas + 9 terminales + 4 control
15	MTR-1020	Estator + rotor D4 - 2000 P/W 380V.	TER -1005	Placa bornas sola, P/W + 4 control
	MTR-1025	Estator + rotor D4 - 2500 P/W 380V.	TER -1006	Placa bornas sola, λ / Δ + 4 control
	MTR-1030	Estator + rotor D4 + 6 - 3000 P/W 380V.	GKT-1003	Junta placa bornas
	MTR-1035	Estator + rotor D6 - 3000 P/W 380V.	GKT-1099	Junta terminal borna
	MTR-1040	Estator + rotor D6 - 4000 P/W 380V.	33	SEN -1001 Termistancia 80°C blanca, aspiración
16	WAS-1010	Arandela fijación rotor, D6D	SEN -1002	Termistancia 100°C rojo, descarga
	WAS-1011	Arandela fijación rotor, D4D	SEN -1006	Relé KRIWAN INT - 69 TM, 220V.
	LOK-1000	Arandela bloqueo rotor	SEN -1007	Relé KRIWAN INT - 69 VS, 220V.
17	GKT-1000	Junta tapa aspiración	34	HD -1100 Culata parcializada
18	SRN-1000	Filtro tapa aspiración	GKT-1141	Junta culata parcializada
19	GRF-1018	Grifo aspiración, $1\frac{5}{8}$ " - 42 mm.	35	SOL -1000 Válvula solenoide ALCO completa, 220V.
	GRF-1019	Grifo aspiración, $2\frac{1}{8}$ " - 54 mm.	SOL -1001	Válvula solenoide ALCO, sola
	GKT-1005	Junta grifo aspiración, interior	COL-1000	Bobina solenoide ALCO, 220V.

C O P E L A N D * * 2 + 4 + 6 + 8 C C * *

"AFTER MARKET"

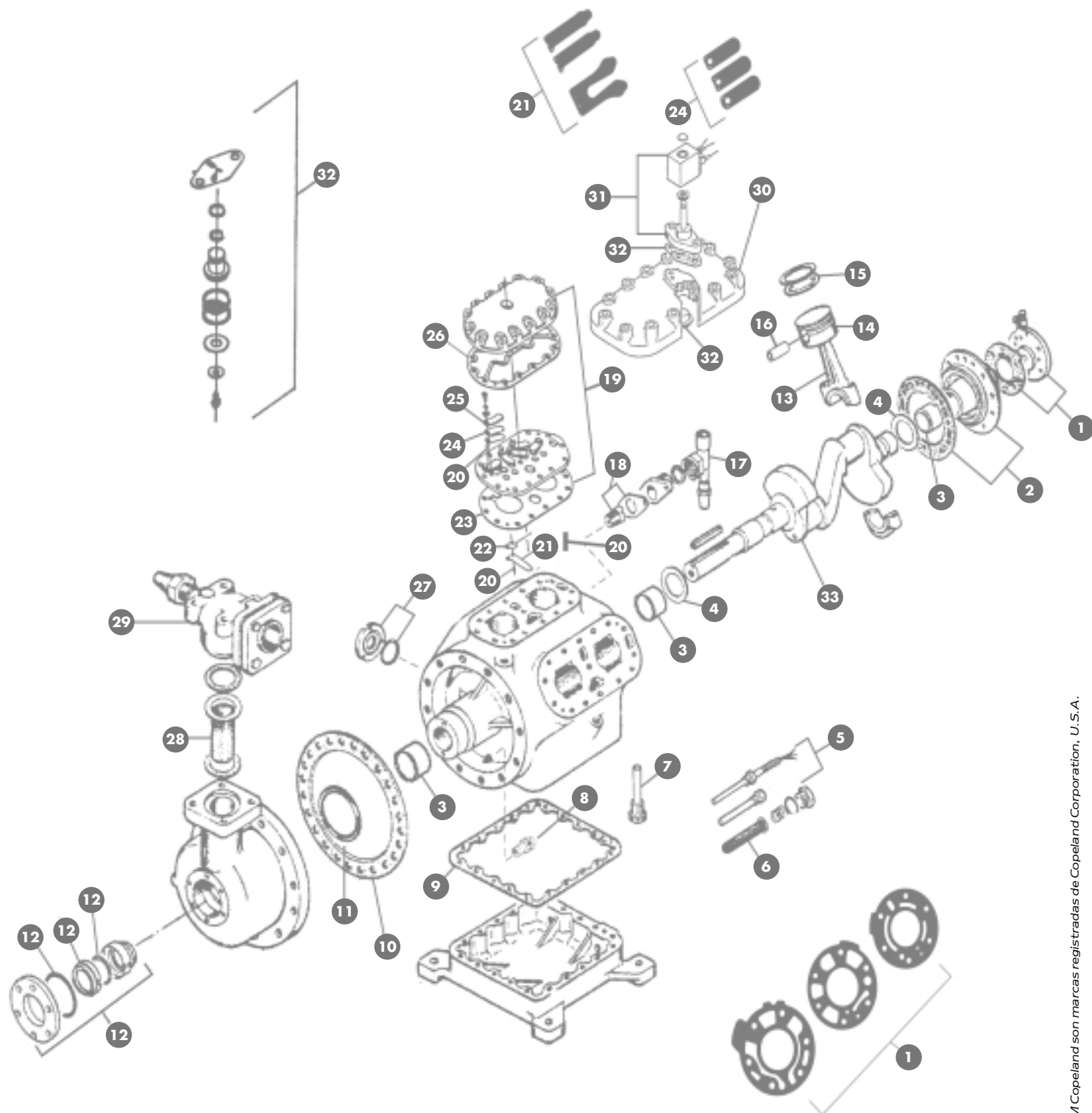

Cofrinca, c/ Fastenrath, 68 - E-08035 Barcelona (España)
Tels. (+34) 934 290 456 - (+34) 934 290 627 - Fax (+34) 933 584 359
cofrinca@cofrinca.net - www.cofrinca.net

0	KIT -1000	Juego de juntas 2 + 4 + 6CC	17	GRF -1010	Grifo desc., 4CC - 63 + 68; 1 ¹ / ₈ " - 28 mm.
	KIT -1008	Juego de juntas 8CC		GRF -1016	Grifo desc., 4CC - 75 + 6CC 68M; 1 ³ / ₈ " - 35 mm.
1	PMP-1000	Bomba aceite		GRF -1017	Grifo desc., 6CC - 68 + 75; 1 ³ / ₈ " - 35 mm.
	GKT-1060	Junta bomba aceite		GRF -1018	Grifo desc., 8CC - 68 + 75; 1 ⁵ / ₈ " - 42 mm.
	GKT-1061	Junta bomba aceite	18	VSG-1000	Válvula seguridad interna
	GKT-1097	Junta bomba aceite		GKT-1016	Junta válvula seguridad
	RNG-1055	Junta tórica tapa bomba, 4 tornillos	19	PLT -1010	Plato válvulas CC - 63
	RNG-1065	Junta tórica tapa bomba, 3 tornillos		PLT -1012	Plato válvulas CC - 63L
	SRD-1000	Válvula Schrader toma presión aceite		PLT -1020	Plato válvulas CC - 68
2	HSG-1010	Tapa contrapalier, sin bomba, 2 + 4CC		PLT -1022	Plato válvulas CC - 68L
	HSG-1011	Tapa contrapalier, para bomba, 2 + 4 + 6CC		PLT -1023	Plato válvulas CC - 68M
	HSG-1012	Tapa contrapalier, para bomba, 8CC		PLT -1030	Plato válvulas CC - 75
	GKT-1002	Junta cuerpo bomba aceite		PLT -1032	Plato válvulas CC - 75L
3	BRG-1000	Kit 3 cojinetes 2 + 4 + 6CC; - 0.25 mm.; - 0.50 mm.	20	PIN -1000	Bulón fijación lámina asp. y desc. CC63 + 68
	BRG-1001	Kit 3 coj. teflón 2 + 4 + 6CC; - 0.25 mm.; - 0.50 mm.		PIN -1001	Bulón fijación lámina aspiración CC - 75
	BRG-1008	Kit 3 cojinetes 8CC; - 0.25 mm.; - 0.50 mm.		PIN -1031	Bulón sujeción plato válvulas
4	WAS-1070	Kit arandelas tope cigüeñal, 2 + 4 + 6CC	21	VAL -1010	Lámina aspiración CC - 63
	WAS-1080	Kit arandelas tope cigüeñal, 8CC		VAL -1020	Lámina aspiración CC - 68
5	HTR -1000	Resistencia cárter recta, 100W. 220V.		VAL -1030	Lámina aspiración CC - 75
	HTR -1001	Vaina resistencia cárter	22	PAD-1000	Almohada lámina asp., CC - 63 + 68
	HTR -1010	Resistencia cárter 2CC - 63.		PAD-1030	Almohada 1 lámina asp., CC - 75
6	SRO-1000	Filtro aceite cárter brida + muelle; 2CC - 63.		PAD-1031	Almohada 2 lámina asp., CC - 75
7	VSG-1003	Válvula by-pass interno, acero		RTR -1002	Espaciador acero 2 láminas asp., CC - 75
	VSG-1004	Válvula by-pass interno, plástico	23	GKT-1010	Junta plato válvulas CC - 63
8	VSG-1010	Válvula retención aceite, bola		GKT-1020	Junta plato válvulas CC - 68
9	GKT-1001	Junta tapa fondo cárter		GKT-1030	Junta plato válv. CC - 75; e = 1.5 mm.
10	GKT-1000	Junta tapa aspiración; 2 + 4 + 6CC		GKT-1031	Junta plato válv. CC - 75; e = 1.0 mm.
	GKT-1008	Junta tapa aspiración; 8CC		GKT-1032	Junta plato válv. CC - 75; e = 2.0 mm.
11	RNG-1020	Tórica tapa aspiración; 2 + 4 + 6CC	24	VAL -1000	Lámina descarga CC - 63 + 68
	RNG-1028	Tórica tapa aspiración; 8CC		VAL -1040	Lámina descarga CC - 75
12	SEL -1000	Sello prensa tipo muelle + tapa 2 + 4 + 6CC		PIN -1002	Bulón lámina descarga CC - 75
	SEL -1008	Sello prensa tipo muelle + tapa; 8CC	25	RTR -1000	Fijación lámina descarga
	RNG-1050	Tórica sello prensa, 2 + 4 + 6 + 8CC	26	GKT-1040	Junta culata
	RNG-1051	Tórica sello prensa tipo fleje, nuevo	27	GLS-1000	Visor aceite, 3 tornillos
	CAR-1000	Grafito sello prensa 2 + 4 + 6 + 8CC		RNG-1035	Junta tórica visor aceite
	CAR-1001	Grafito sello prensa tipo fleje, nuevo	28	SRN-1010	Filtro aspiración 4CC - 63
	RNG-1052	Tórica tapa prensa, 2 + 4 + 6CC		SRN-1020	Filtro aspiración 4 + 6CC - 68 + 75
	RNG-1053	Tórica tapa prensa, 8CC		SRN-1030	Filtro aspiración 8CC - 68 + 75
	GKT-1050	Junta plana tapa prensa, 2 + 4 + 6CC	29	GRF-1018	Grifo asp. 4CC - 63 + 68 + L; 1 ⁵ / ₈ " - 42 mm.
	GKT-1051	Junta plana tapa prensa, 8CC		GRF-1019	Grifo asp. 4CC - 75 + 6CC - 68 + 75 + L; 2 ¹ / ₈ " - 54 mm.
13	ROD-1000	Biela; - 0.25 mm.; - 0.50 mm.		GRF-1020	Grifo asp. 8CC - 68 + L; 2 ⁵ / ₈ " - 67 mm
	AGT-1010	Agitador aceite biela, 2CC		GRF-1021	Grifo asp. 8CC - 75 + L; 3 ¹ / ₈ " - 80 mm
	TLT - 1000	Llave desmontaje tornillo biela	30	HD -1000	Culata regulación capacidad, sola
14	PST -1010	Pistón + bulón; 2 + 4CC - 63; + 0.50 mm.	31	SOL-1000	Válvula solenoide ALCO, 220V., completa
	PST -1020	Pistón + bulón; 2 + 4 + 6CC - 68; + 0.50 mm.		SOL-1001	Válvula solenoide ALCO, sola
	PST -1030	Pistón + bulón; 2 + 4 + 6CC - 75; + 0.50 mm.		COL-1000	Bobina solenoide ALCO, 220V.
	PST -1021	Pistón + bulón; 8CC - 68; + 0.50 mm.	32	RPR-1000	Kit reparación parcializador
	PST -1031	Pistón + bulón; 8CC - 75; + 0.50 mm.		GKT-1080	Junta teflón, plana
15	SGM-1010	Segmento fino 2 + 4 + 6CC - 63; + 0.50 mm.		GKT-1079	Junta teflón, circular
	SGM-1020	Segmento fino 2 + 4 + 6CC - 68; + 0.50 mm.		GKT-1088	Junta válvula solenoide
	SGM-1030	Segmento fino 2 + 4 + 6CC - 75; + 0.50 mm.		GKT-1065	Junta válvula solenoide, metálica
	SGM-1021	Segmento grueso 8 CC - 68; + 0.50 mm.	33	CKS-1010	Cigüeñal, 4CC - 63 + L
	SGM-1031	Segmento grueso 8CC - 75; + 0.50 mm.		CKS-1014	Cigüeñal, 4CC - 68 + 75 + L
16	PIN -1010	Bulón pistón CC - 63; L = 52.5 mm. ø = 19 mm.		CKS-1016	Cigüeñal, 6CC - 68 + 75 + L
	PIN -1020	Bulón pistón CC - 68; L = 56.7 mm. ø = 19 mm.		CKS-1018	Cigüeñal, 8CC - 68 + 75 + L
	PIN -1030	Bulón pistón CC - 75; L = 62.4 mm. ø = 19 mm.			

COPELAND * * D9R * *

"AFTER MARKET"

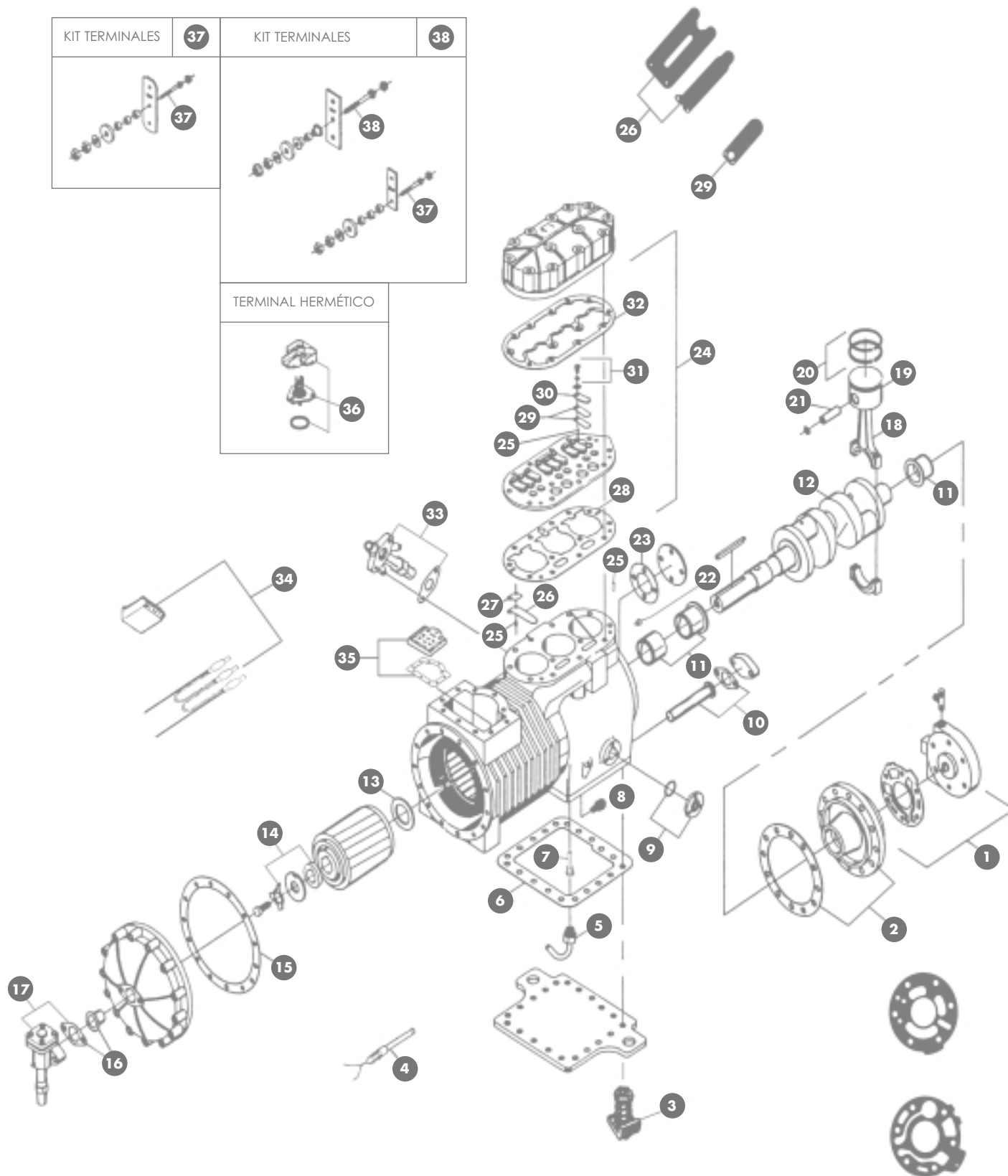

Cofrinca, c/ Fastenrath, 68 - E-08035 Barcelona (España)
 Tels. (+34) 934 290 456 - (+34) 934 290 627 - Fax (+34) 933 584 359
 cofrinca@cofrinca.net - www.cofrinca.net

0	KIT -1200	Juego de juntas		PST -1220	Pistón + bulón D9RC + TL; + 0.50 mm. ; Ø = 60.3 mm.	
1	PMP-1000	Bomba aceite		PST -1230	Pistón + bulón D9RS; + 0.50 mm. ; Ø = 61.9 mm.	
	GKT-1259	Junta bomba aceite		PST -1231	Pistón + bulón D9TH; + 0.50 mm. ; Ø = 61.9 mm.	
	GKT-1274	Junta bomba aceite		20	SGM-1210	Segmento D9RA + TK; + 0.50 mm.
	SRD-1000	Válvula Schrader toma presión aceite			SGM-1220	Segmento D9RC + TL; + 0.50 mm.
2	HSG-1200	Contrapalier, cojinete bronce			SGM-1230	Segmento D9RS + TH; + 0.50 mm.
	HSG-1300	Contrapalier, cojinete teflón D9R(4)			SGM-1231	Segmento grueso D9RS + TH; e=2,3 mm.
	GKT-1202	Junta cuerpo bomba		21	PIN -1210	Bulón pistón D9RA L = 45 mm. Ø = 19 mm.
3	AMR-1210	Kit 4 amortiguadores D9RA + RC - 750			PIN -1220	Bulón pistón D9RC L = 49 mm. Ø = 19 mm.
	AMR-1220	Kit 4 amortiguadores D9RC + RS - 1000			PIN -1230	Bulón pistón D9RS L = 51 mm. Ø = 19 mm.
	AMR-1000	Kit 4 amortiguadores D9RS - 1500		22	PLU -1200	Tapón magnético, pequeño
4	HTR -1200	Resistencia cárter interior, 70W. 220 V.			PLU -1201	Tapón magnético, grande, moderno
	HTR -1201	Vaina resistencia cárter		23	GKT-1267	Junta colector descarga
5	VSG -1002	Válvula retorno aceite, curva		24	PLT -1210	Plato válv. D9RA + RC500L + RA750 + RC750L
6	GKT-1201	Junta tapa cárter			PLT -1220	Plato válv. D9RA500 + RC750 + 1000 + RS750
7	VSG-1003	Válvula by-pass cárter, metálica			PLT -1230	Plato válvulas D9RS1000 + 1500
	VSG-1004	Válvula by-pass cárter, plástico			PLT -1231	Plato válvulas D9RS1000L
8	VSG-1201	Válvula retorno aceite cárter, bola			PLT -1240	Plato válvulas D9TK + TL + TH
9	GLS-1000	Visor aceite, 3 tornillos		25	PIN -1000	Bulón fijación lámina asp. y descarga
	RNG-1035	Junta tórica visor aceite			PIN -1250	Bulón sujeción plato válvula D9R
10	SRO-1200	Filtro aceite cárter, L = 111 mm. Ø = 14 mm. D9R(4)		26	VAL -1010	Lámina asp. D9RA + RC + TH + TK + TL
	SRO-1201	Filtro aceite cárter, L = 127 mm. Ø = 18.6 mm.			VAL -1200	Lámina aspiración D9RS
	SRO-1210	Funda filtro aceite		27	PAD-1000	Almohada lámina asp. D9RA + RC + TH + TK + TL
	GKT-1236	Junta filtro aceite cárter			PAD-1200	Almohada lámina aspiración D9RS
11	BRG-1200	Kit 3 cojinetes bronce; D9R (1 + 2 + 3); - 0.25 mm.		28	GKT-1210	Junta plato válvulas D9RA + D9TK
	BRG-1300	Kit 3 cojinetes interior teflón, D9R (4)			GKT-1220	Junta plato válvulas D9RC + D9TL
12	CKS-1210	Cigüeñal D9RA + RC500L + 750 + L			GKT-1230	Junta plato válvulas D9RS + D9TH
	CKS-1220	Cigüeñal D9RC - 1000		29	VAL -1000	Lámina descarga
	CKS-1230	Cigüeñal D9RS1000 + L + 1500 Ø = 38 mm.		30	RTR -1000	Fijación lámina descarga, D9RA + RC + RS
	CKS-1240	Cigüeñal D9TK + TL - 760		31	LOK-1203	Arandela bloqueo tornillo
	CKS-1250	Cigüeñal D9TH760 + 1010			BLT -1200	Tornillo fijación lámina descarga
	CKS-1330	Cigüeñal D9RS (4) 1500 Ø = 44 mm.		32	GKT-1240	Junta culata D9RS
13	WAS-1200	Anillo tope cigüeñal, teflón			GKT-1241	Junta culata D9RA + RC
14	LOK-1000	Arandela bloqueo rotor, D9RS + TH			GKT-1250	Junta culata D9RT
	LOK-1200	Arandela bloqueo rotor, D9RC + RA + TL + TK			GKT-1251	Junta culata D9TH
	WAS-1201	Arandela fijación rotor, D9RS		33	GRF-1015	Grifo desc. D9RA + RC + RS ; 1 1/8" - 28 mm.
	WAS-1202	Arandela fijación rotor, D9RC + RA			GRF-1009	Grifo desc. D9RA + RC - 500L + D9TK + TH + TL; 7/8"
	WAS-1203	Casquillo espaciador rotor, 10 C.V.			GKT-1016	Junta grifo descarga, interna
15	GKT-1200	Junta tapa aspiración			GKT-1032	Junta grifo descarga, externa
16	SRN-1200	Filtro aspiración D9RS - 1500		34	SEN -1002	Termistancia 100°C, rojo
	SRN-1201	Filtro aspiración D9RA + RC + RS - 1000L			SEN -1005	Relé Kriwan INT - 69, 220V.
	SRN-1202	Filtro aspiración D9TL + TK		35	TER -1200	Placa bornas completa, común
	SRN-1203	Filtro aspiración D9TH			GKT-1244	Junta placa bornas D9RA + RC
17	GRF-1016	Grifo aspiración, D9RA + RC + RS - 1000; 1 3/8" - 35 mm.			GKT-1257	Junta placa bornas D9RS
	GRF-1018	Grifo aspiración, D9RS•1500 ; 1 5/8" - 42 mm.		36	TER -1225	Placa bornas 3 terminales, conexión tornillo
	GKT-1016	Junta grifo aspiración interna			TER -1227	Placa bornas 3 terminales, conexión fastón
	GKT-1032	Junta grifo externa			BLK -1200	Bloque conector terminales, baquelita
18	ROD-1200	Biela Ø = 38 mm.; - 0.25 mm.; - 0.50 mm.			RNG-1238	Tórica terminal
	ROD-1300	Biela Ø = 44 mm. D9RS(4); - 0.25 mm.; - 0.50 mm.		37	TER -1210	Kit 3 terminales en línea D9RA + RC
19	PST -1210	Pistón + bulón D9RA + TK; + 0.50 mm. ; Ø = 55.5 mm.			TER -1211	Terminal suelto
				38	TER -1230	Kit terminales D9RS
					TER -1231	Terminal suelto

COPELAND D3D + D9D

"AFTER MARKET"

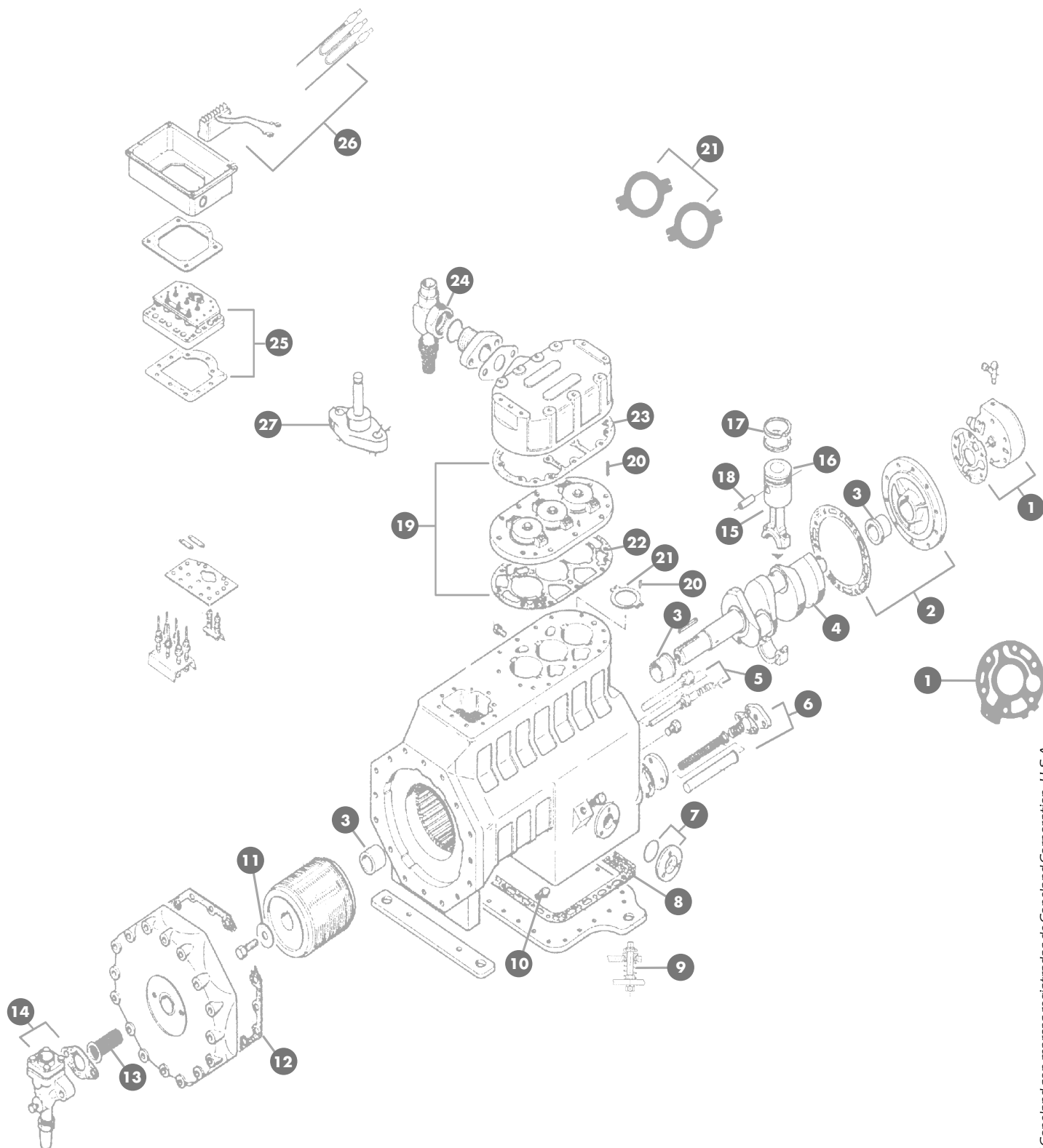



Cofrinca, c/ Fastenrath, 68 - E-08035 Barcelona (España)
 Tels. (+34) 934 290 456 - (+34) 934 290 627 - Fax (+34) 933 584 359
cofrinca@cofrinca.net - www.cofrinca.net

0	KIT -1300	Juego de juntas D3D			GKT-1032	Junta grifo aspiración, exterior
	KIT -1301	Juego de juntas D9D				
1	PMP-1000	Bomba de aceite			15	ROD-1200 Biela Ø=38 mm; D9D(1+2); - 0.25 mm.; - 0.50 mm.
	GKT-1274	Junta bomba aceite				ROD-1300 Biela Ø=44 mm; D3D + D9D(3+4); - 0.25 mm.; - 0.50 mm.
2	HSG-1300	Contrapalier cojinete teflón D3D + D9D(4)			16	PST -1310 Pistón + bulón D3DA + D9DA, Ø=55 mm. + 0.50 mm.
	HSG-1200	Contrapalier cojinete bronce D9D(1+2+3)				PST -1320 Pistón + bulón D3DC + D9DC, Ø=60.3 mm. + 0.50 mm.
	GKT-1202	Junta cuerpo bomba				PST -1330 Pistón + bulón D3DS + D9DS, Ø=61.9 mm. + 0.50 mm.
3	BRG-1300	Kit 3 cojinetes interior teflón D3D + D9D(4)			17	SGM-1210 Segmento D3DA + D9DA; + 0.50 mm.
	BRG-1200	Kit 3 cojinetes bronce D9D(1+2+3)				SGM-1220 Segmento D3DC + D9DC; + 0.50 mm.
4	CKS-1210	Cigüeñal D9DA + DC - 500L + 750 + L				SGM-1230 Segmento D3DS + D9DS; + 0.50 mm.
	CKS-1220	Cigüeñal D9DC1000			18	PIN -1210 Bulón pistón D3DA + D9DA; L = 45 mm. Ø= 19 mm.
	CKS-1230	Cigüeñal D9DS1000 + 1500 Ø=38 mm.				PIN -1220 Bulón pistón D3DC + D9DC; L = 49 mm. Ø= 19 mm.
	CKS-1310	Cigüeñal D3DA500 + DC750 + L + H Ø=44 mm.				PIN -1230 Bulón pistón D3DS + D9DS; L = 51 mm. Ø= 19 mm.
	CKS-1320	Cigüeñal D3DA750 + DC1000 Ø=44 mm.			19	PLT -1300 Plato válv. D3DA(3)750 + DC(3)1000 + DS(3)1500
	CKS-1330	Cigüeñal D3DS + D9DS(4)1000 + 1500 Ø=44 mm.				PLT -1301 Plato válv. D3DA(3)500 + DC(3)750 + DS(3)1000
5	HTR -1200	Resistencia cárter interior 70W. 220V.				PLT -1310 Plato válv. D3DA(5)750 + DC(5)1000 + DS(5)1500
	HTR -1201	Vaina resistencia cárter.				PLT -1311 Plato válv. D3DA(5)500 + DC(5)750 + DS(5)1000
6	SRO-1200	Filtro aceite cárter D3D L=111 mm. Ø=14 mm.				TLT -1100 Llave desmontaje tornillo plato discus
	SRO-1201	Filtro aceite cárter D9DS(4) L=127 mm. Ø=18,6 mm.			20	PIN -1100 Bulón sujeción válvula discus
	SRO-1210	Funda filtro aceite, L=111 mm. Ø=14 mm.			21	VAL -1300 Válvula disco aspiración; e = 0.60 mm.
	GKT-1236	Junta filtro aceite				VAL -1301 Válvula disco aspiración; e = 0.45 mm.
7	GLS -1000	Visor aceite 3 tornillos			22	GKT-1310 Junta plato válvulas D3DA
	RNG-1035	Junta tórica visor aceite				GKT-1210 Junta plato válvulas D9DA
8	GKT-1201	Junta tapa cárter				GKT-1320 Junta plato válvulas D3DC
9	AMR-1210	Kit 4 amortiguadores D3DA + DC750				GKT-1220 Junta plato válvulas D9DC
	AMR-1220	Kit 4 amortiguadores D3DC + DS1000				GKT-1330 Junta plato válvulas D3DS
	AMR-1000	Kit 4 amortiguadores D3DS1500				GKT-1330 Junta plato válvulas D9DS
10	VSG-1201	Válvula retorno aceite cárter, bola			23	GKT-1340 Junta culata D3D
11	WAS-1201	Arandela fijación rotor				GKT-1371 Junta culata D9D
12	GKT-1200	Junta tapa aspiración D9D				GKT-1393 Junta culata parcializada D9
	GKT-1300	Junta tapa aspiración D3D			24	GRF-1014 Grifo desc. D3DA + DC + DS; 1 ¹ / ₈ " - 28 mm.
13	SRN -1200	Filtro aspiración D3 + D9(DA+DC)				GRF-1009 Grifo descarga D3DA500; 7 ⁷ / ₈ "
	SRN -1201	Filtro aspiración D3DS + D9DS				GKT-1016 Junta grifo descarga, interna
14	GRF-1016	Grifo asp. D3DA + DC + DS - 1000; 1 ³ / ₈ " - 35 mm.				GKT-1032 Junta grifo descarga, externa
	GRF-1018	Grifo aspiración D3DS - 1500; 1 ⁵ / ₈ " - 45 mm.			25	TER -1200 Placa de bornas completa, común
	GKT-1016	Junta grifo aspiración, interior				GKT-1257 Junta placa de bornas
					26	SEN -1002 Termistancia 100°C, rojo
						SEN -1005 Relé Kriwan INT-69, 220V.
					27	SOL -1300 Solenoide control capacidad, D3D

COPELAND * * D M R * *

"AFTER MARKET"

KIT TERMINALES	40	TERMINAL HERMÉTICO
		

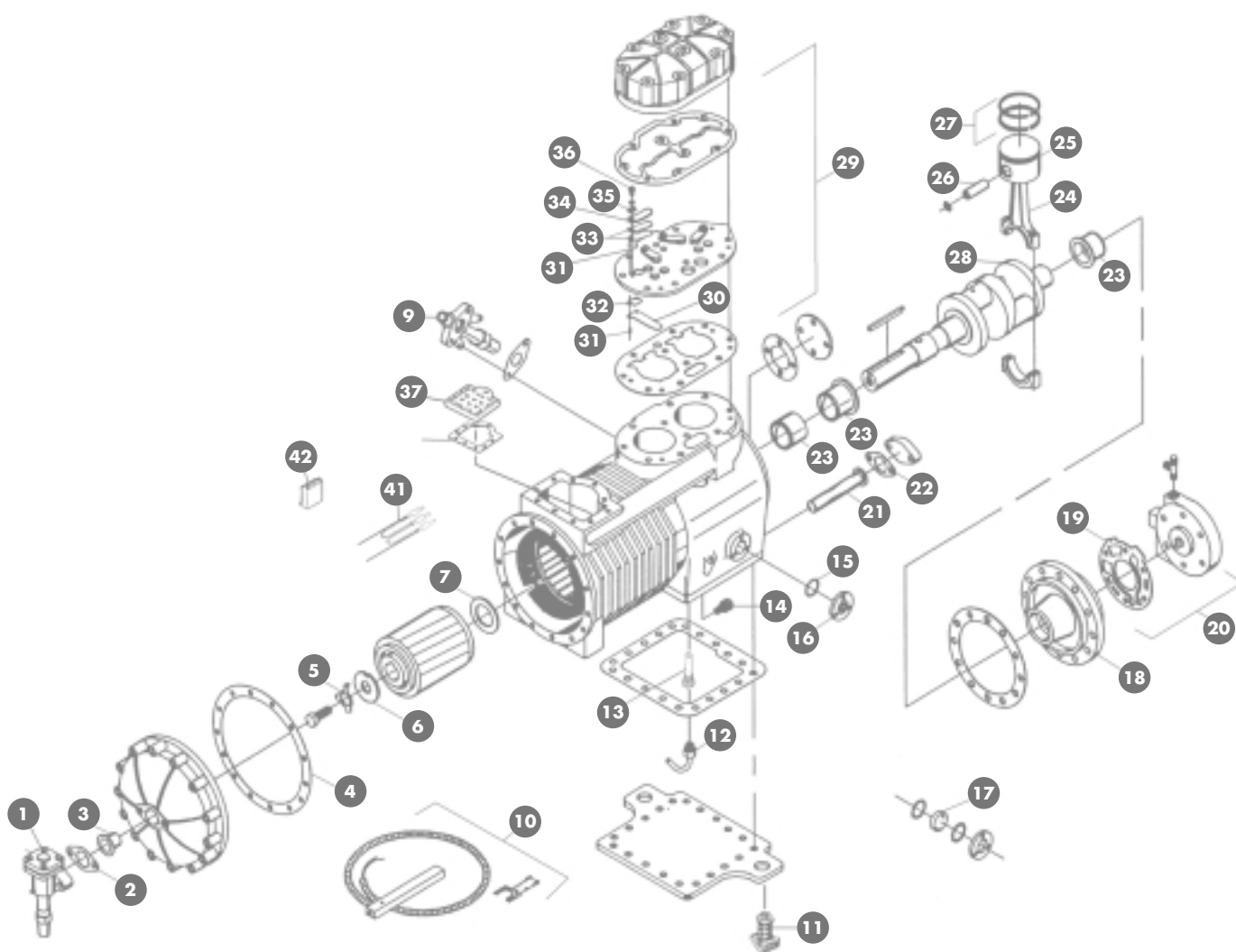

0	KIT -1500	Juego de juntas	22	GKT-1236	Junta filtro aceite
1	GRF-1016	Grifo aspiración, 1 ³ / ₈ "	23	BRG-1500	Kit 3 cojinetes; - 0.25 mm.
2	GKT-1237	Junta grifo aspiración	24	ROD-1200	Biela standard, - 0.25 mm.; - 0.5 mm.
3	SRN-1202	Filtro aspiración	25	PST -1500	Pistón standard; + 0.5 mm.
4	GKT-1200	Junta tapa aspiración	26	PIN -1020	Bulón
5	LOK-1500	Arandela bloqueo rotor	27	SGM-1500	Segmento fino, e = 1.5 mm.
6	WAS-1202	Arandela cigüeñal, teflón		SGM-1501	Segmento grueso; e = 3 mm.; + 0,5 mm.
7	WAS-1500	Anillo tope cigüeñal	28	CKS-1500	Cigüeñal
8	GKT-1257	Junta placa bornas	29	PLT -1500	Plato válvulas, DMRH - 500 + 750
9	GRF-1012	Grifo descarga, 1 1/ ₈ " DMRH - 750		PLT -1501	Plato válvulas, DMRH - 500L
	GRF-1007	Grifo descarga, 7/ ₈ " DMRH - 500	30	VAL-1010	Lámina aspiración
10	HTR -1500	Resistencia externa cárter, 65 W.; 220 V.	31	PIN -1000	Bulón fijación lámina asp. + descarga
11	AMR-1500	Kit 4 amortiguadores	32	PAD-1000	Almohada apoyo lámina aspiración
12	VSG-1002	Válvula retorno aceite cárter, curva	33	VAL-1000	Lámina descarga
13	VSG-1003	Válvula by-pass cárter , acero	34	RTR-1000	Sujeción lámina descarga
	VSG-1004	Válvula by-pass cárter , plástico	35	LOK-1203	Arandela bloqueo tornillo
14	VSG-1201	Válvula retorno aceite cárter	36	BLT -1200	Tornillo fijación lámina descarga
15	RNG-1035	Junta tórica visor	37	TER -1200	Placa bornas, completa
16	GLS-1000	Visor aceite, tres agujeros	38	TER -1225	Placa bornas, 3 terminales, tornillo
17	GLS-1500	Cristal sólo, ø = 11,3 mm.		TER -1227	Placa bornas, 3 terminales, faston
18	HSG-1500	Tapa palier	39	BLK -1200	Kit 3 terminales
19	GKT-1259	Junta bomba aceite	40	TER -1210	Kit 3 terminales
20	PMP-1001	Bomba aceite	41	SEN -1002	Termistancia 100°C., rojo
21	SRO-1201	Filtro aceite cárter, ø = 8,6 mm. L = 127 mm.	42	SEN -1005	Relé Kriwan INT - 69, 220V.

COPELAND * * D N * *

"AFTER MARKET"

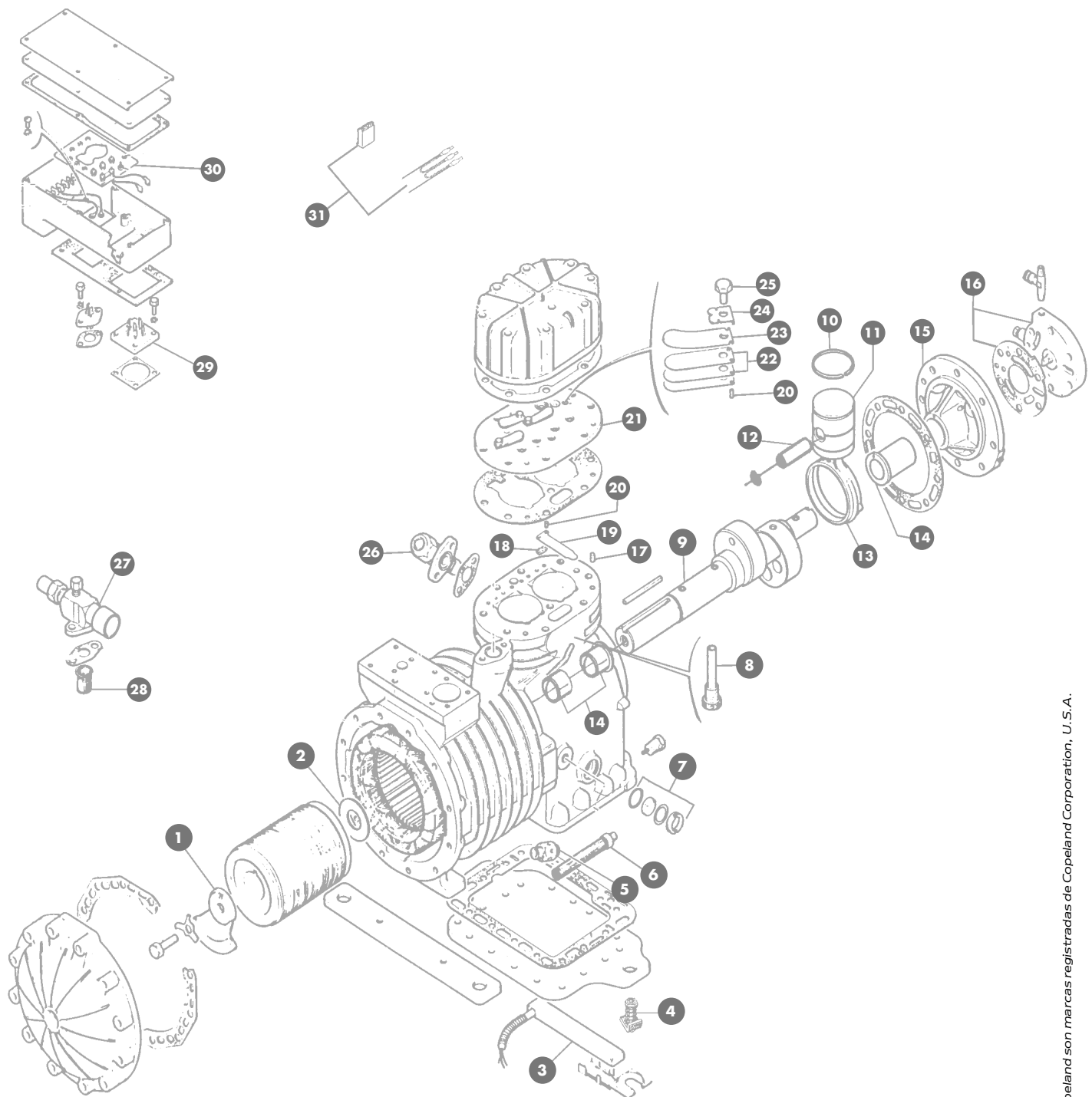

Cofrinca, c/ Fastenrath, 68 - E-08035 Barcelona (España)
 Tels. (+34) 934 290 456 - (+34) 934 290 627 - Fax (+34) 933 584 359
 cofrinca@cofrinca.net - www.cofrinca.net

0	KIT -1600	Juego de juntas	15	HSG-1600	Tapa palier, DNHA + HB + RA + RB
				HSG-1601	Tapa palier, DNHM
1	LOK-1500	Arandela bloqueo rotor	16	PMP-1001	Bomba aceite
2	WAS-1600	Arandela tope cigüeñal		GKT-1259	Junta bomba aceite
3	HTR -1500	Resistencia cárter, 65W.; 220V.	17	PIN -1250	Bulón sujeción plato válvulas
4	AMR-1700	Kit 4 amortiguadores, 3CV.	18	PAD -1000	Almohada lámina asp., DNRA + RB
	AMR-1600	Kit 4 amortiguadores, 4 + 5CV.		PAD -1600	Almohada lámina asp., DNHA + HB + HM
5	VSG -1201	Válvula retorno aceite cárter	19	VAL -1600	Lámina aspiración, DNH
				VAL -1010	Lámina aspiración, DNR
6	SRO-1700	Filtro aceite cárter, rosca L = 123 mm. \varnothing = 17 mm.	20	PIN -1000	Bulón sujeción lámina asp. + descarga
	SRO-1600	Filtro aceite cárter, brida L = 123 mm. \varnothing = 17 mm.	21	PLT -1700	Plato válvulas, DNR
7	GLS -1700	Visor aceite completo, roscado		PLT -1600	Plato válvulas, DNHA + HB
	GLS -1600	Cristal visor aceite, d = 26 mm.		PLT -1601	Plato válvulas, DNHM
8	VSG-1003	Válvula by-pass cárter, acero	22	VAL -1000	Lámina descarga, común
	VSG-1004	Válvula by-pass cárter, plástico	23	RTR -1000	Cierre lámina descarga
9	CKS-1600	Cigüeñal DNH + DNR	24	LOK-1203	Arandela bloqueo tornillo
	CKS -1601	Cigüeñal DNHM	25	BLT -1200	Tornillo fijación lámina descarga
10	SGM-1210	Segmento DNHM, + 0,50 mm.	26	GRF-1004	Grifo descarga, $\frac{5}{8}$ ", roscar
	SGM-1600	Segmento DNHB, + DNRB, + 0,50 mm.	27	GRF-1012	Grifo aspiración, 1 $\frac{1}{8}$ ", soldar
	SGM-1230	Segmento DNHA, + DNRA, + 0,50 mm.	28	SRN-1701	Filtro asp. DNHA + HB + DNRA + DNRB
	SGM-1231	Segmento grueso DNHA, + DNRA e=2,3 mm.		SRN-1600	Filtro aspiración DNHM
11	PST -1600	Pistón DNRA, + 0,50 mm.	29	TER -1225	Placa bornas, 3 terminales, tornillo
	PST -1601	Pistón DNRB, + 0,50 mm.		TER -1227	Placa bornas, 3 terminales, faston
	PST -1602	Pistón DNHM, + 0,50 mm.		TER -1874	Placa bornas, 6 faston, cuadrada
	PRA-1600	Biela + pistón, DNHA	30	TER -1700	Placa bornas
	PRA-1601	Biela + pistón, DNHB	31	SEN -1002	Termistancia 100°C, rojo
12	PIN -1740	Bulón, DNRB + DNHB + DNHM		SEN -1005	Relé Kriwan INT - 69, 220V.
	PIN -1220	Bulón, DNRA + DNHA			
13	ROD-1710	Biela DN (RA + RB) + (HA + HB), - 0,25 mm., - 0,50 mm.			
	ROD-1600	Biela DNHM, - 0,25 mm., - 0,50 mm.			
14	BRG-1600	Kit 3 cojinetes, DNHA + HB + RA + RB			
	BRG-1601	Kit 3 cojinetes, DNHM			

COPELAND * * D L * *

"AFTER MARKET"

FRIGIKING CT - 215 D
CT - 423 D

KIT TERMINALES	33	TERMINALES HERMÉTICOS	34

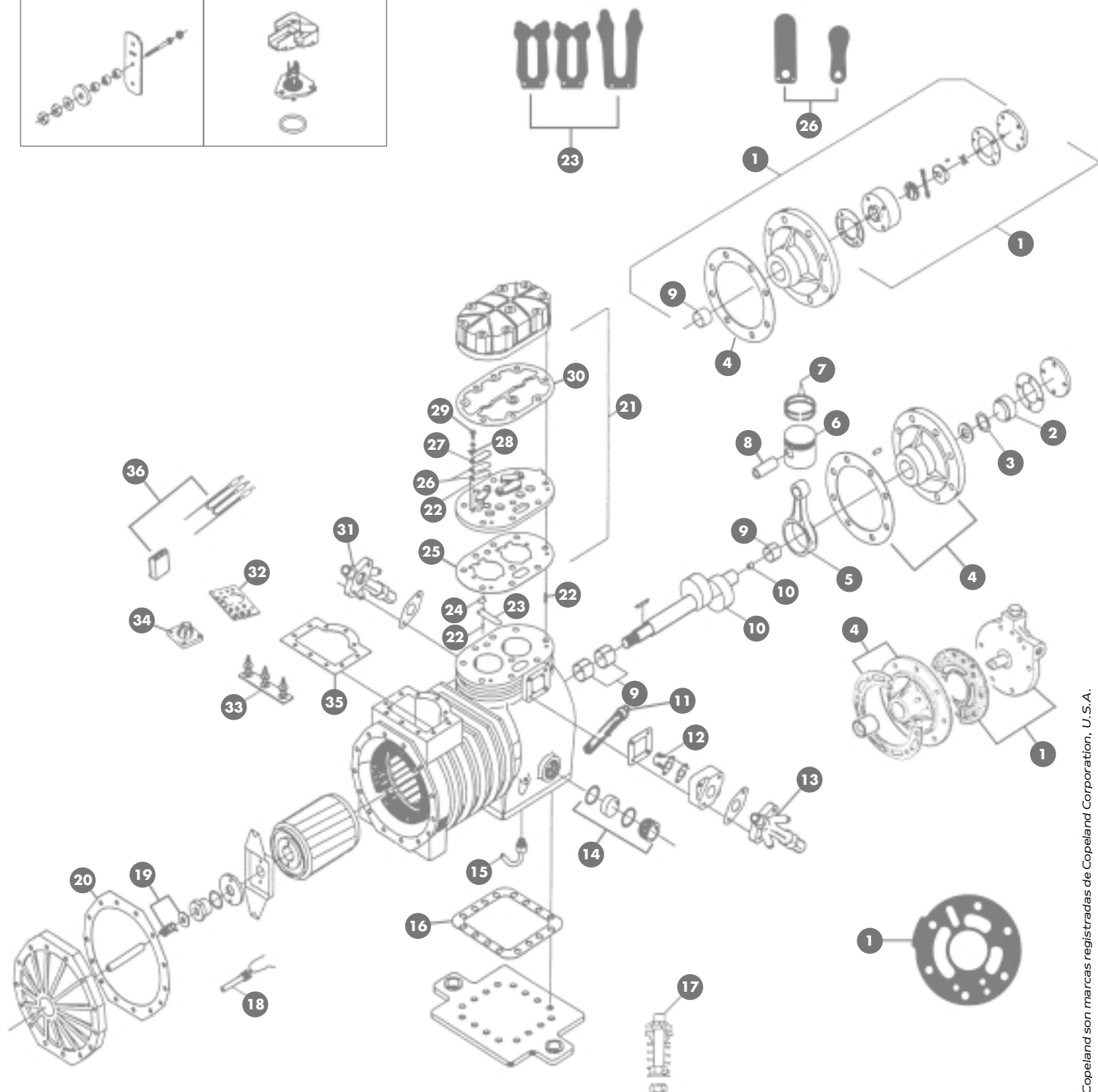

Cofrinca, c/ Fastenrath, 68 - E-08035 Barcelona (España)
Tels. (+34) 934 290 456 - (+34) 934 290 627 - Fax (+34) 933 584 359
cofrinca@cofrinca.net - www.cofrinca.net

0	KIT -1700	Juego de juntas DL	16	GKT-1701	Junta tapa cárter
	KIT -1750	Juego juntas DLHA	17	AMR-1700	Kit 4 amortiguadores muelle
1	PMP-1700	Bomba aceite DL	18	HTR -1700	Resistencia cárter interior, 70W. 220V.
	PMP-1701	Bomba aceite + palier DL	19	WAS-1700	Arandela rotor
	PMP-1750	Bomba aceite DLHA		SPG-1701	Muelle tope rotor
	GKT-1259	Junta bomba aceite DLHA	20	GKT-1700	Junta tapa aspiración
2	PLU -1700	Tapón tope palier	21	PLT -1700	Plato válv. DLL + DLSG + CT - 215D + CT - 423D
3	SPG-1700	Arandela muelle tope palier		PLT -1720	Plato válvulas DLE + DLF + DLJ
4	HSG-1700	Contra palier aluminio DL		PLT -1750	Plato válvulas DLHA
	HSG-1750	Contra palier + cojinete DLHA	22	PIN -1000	Bulón sujeción lámina asp. y desc.
	GKT-1202	Junta cuerpo bomba		PIN -1250	Bulón sujeción plato aspiración
5	ROD-1700	Biela DLE + DLF + DLJ + DLL + CT - 215D; - 0.25 mm.; - 0.50 mm.	23	VAL -1010	Lámina asp. DL + DLSG + CT - 215D + CT - 423D
	ROD-1710	Biela DLSG + CT - 423D; - 0.25 mm.; - 0.50 mm.		VAL -1720	Lámina aspiración DLE
	ROD-1750	Biela DLHA 1750		VAL -1740	Lámina aspiración DLF + DLJ
6	PST -1220	Pistón + bulón DLL + CT - 215D		VAL -1750	Lámina aspiración DLHA
	PST -1710	Pistón + bulón DLSG + DLHA + CT - 423D	24	PAD-1000	Almohada lámina asp.n DLL + DLSG
	PST -1720	Pistón + bulón DLE		PAD-1720	Almohada lámina asp. DLE + DLF + DLJ
	PST -1730	Pistón + bulón DLF		PAD-1750	Almohada lámina aspiración DLHA
	PST -1740	Pistón + bulón DLJ	25	GKT-1721	Junta plato válvulas DLL + CT - 215D
7	SGM-1220	Segmento DLL + CT - 215D		GKT-1723	Junta plato válv. DLSG + DLHA + CT - 423D
	SGM-1230	Segmento fino DLSG + DLHA + CT - 423D; e = 1.57 mm.		GKT-1720	Junta plato válvulas DLE
	SGM-1231	Segmento grueso DLSG; e = 2.3 mm.		GKT-1730	Junta plato válvulas DLF
	SGM-1720	Segmento DLE		GKT-1740	Junta plato válvulas DLJ
	SGM-1730	Segmento DLF	26	VAL -1000	Lámina descarga DLL + DLSG
	SGM-1740	Segmento DLJ		VAL -1710	Lámina desc. DLE + DLF + DLJ + DLHA
8	PIN -1210	Bulón DLJ L = 45 mm. Ø = 19 mm.	27	RTR -1000	Fijación lámina descarga
	PIN -1220	Bulón DLL + CT - 215D L = 49 mm. Ø = 19 mm.	28	LOK-1203	Arandela bloqueo tornillo
	PIN -1230	Bulón DLSG + DLHA + CT - 423D L = 51.2 Ø = 19 mm.	29	BLT -1200	Tornillo fijación lámina descarga
	PIN -1720	Bulón DLE + DLF L = 37.3 mm. Ø = 19 mm.	30	GKT-1706	Junta culata
9	BRG-1700	Kit 3 cojinetes DL + DLSG + CT - 215 + 423D	31	GRF-1003	Grifo descarga soldar, $\frac{5}{8}$ " - DL + DLSG
	BRG-1750	Kit 3 cojinetes DLHA		GRF-1004	Grifo descarga roscar, $\frac{5}{8}$ " - DL + DLSG
10	CKS-1700	Cigüeñal DLE + DLF + DLJ + DLL + CT - 215D		GRF-1006	Grifo descarga soldar, $\frac{7}{8}$ " - DLHA
	CKS-1701	Cigüeñal DLSG + CT - 423D		GKT-1702	Junta descarga
	CKS-1750	Cigüeñal DLHA	32	TER -1700	Placa bornas 3 fases, completa
	PLU -1701	Tapón cigüeñal DL + DLSG	33	TER -1210	Kit 3 terminales en linea
11	SRO-1700	Filtro aceite cárter	34	TER -1225	Placa bornas 3 terminales, conexión tornillo
12	SRN-1700	Filtro aspiración DL + CT - 215D		TER -1227	Placa bornas 3 terminales, conexión faston
	SRN-1701	Filtro aspiración DLSG + CT - 423D		TER -1874	Placa bornas 6 terminales, conexión faston
	SRN-1203	Filtro aspiración DLHA		BLK -1200	Bloque conector terminales, baquelita
13	GRF-1005	Grifo aspiración, soldar $\frac{7}{8}$ " DL (2 C.V.)		RNG-1238	Tórica terminal
	GRF-1010	Grifo aspiración, soldar $1\frac{1}{8}$ " DL (3 + 4 C.V.) + DLHA	35	GKT-1230	Junta placa de bornas
14	GLS-1700	Visor aceite, roscar	36	SEN -1002	Termistancia 100°C, rojo
	GLS-1000	Visor aceite, 3 tornillos		SEN -1005	Relé Kriwan INT - 69, 220V.
	RNG-1035	Tórica visor aceite			
	RNG-1076	Tórica visor aceite roscar			
15	VSG-1002	Válvula retención aceite, curva			

COPELAND

* * D K * *

"AFTER MARKET"

FRIGIKING CT-159 D

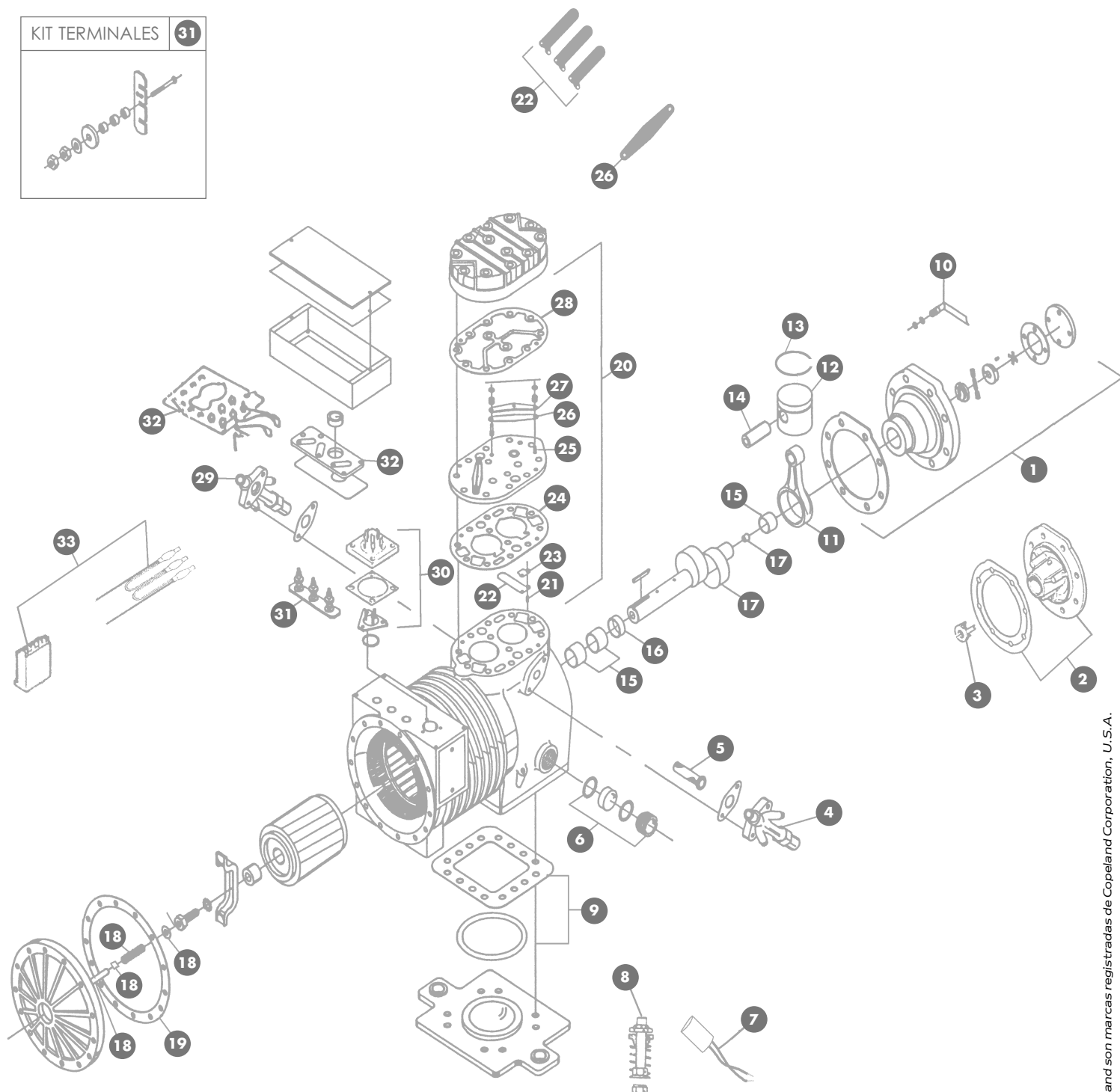
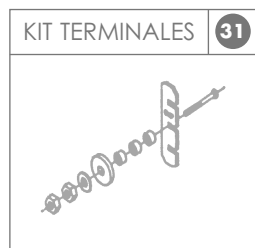

Cofrinca, c/ Fastenrath, 68 - E-08035 Barcelona (España)
 Tels. (+34) 934 290 456 - (+34) 934 290 627 - Fax (+34) 933 584 359
 cofrinca@cofrinca.net - www.cofrinca.net

0	KIT -1800	Juego de juntas	17	CKS-1800	Cigüeñal DKM + DKJ + DKL
1	PMP-1800	Bomba aceite		CKS-1801	Cigüeñal DKSJ + DKSL + CT-159D
2	HSG-1800	Palier aluminio		PLU -1701	Tapón cigüeñal
	GKT-1805	Junta palier	18	WAS-1800	Arandela rotor
3	PLG-1801	Tapón + muelle tope palier aluminio		SPG-1800	Muelle rotor 0.50 + 0.75 C.V monofásico
4	GRF-1001	Grifo aspiración, soldar $\frac{1}{2}$ " DKM - 75		SPG-1801	Muelle rotor 1 + 1.50C.V.
	GRF-1002	Grifo aspiración, roscar $\frac{1}{2}$ " DKM - 75		TUB -1801	Espaciador tubo aceite
	GRF-1003	Grifo asp., soldar $\frac{5}{8}$ " DKM - 100 + KJ + KL + SL		TUB -1802	Tubo aceite
	GRF-1004	Grifo asp. roscar, $\frac{5}{8}$ " DKM - 100 + KJ + SJ + KL + SL	19	GKT-1801	Junta tapa aspiración
5	SRN-1800	Filtro aspiración	20	PLT -1800	Plato válvulas, standard + CT - 159D
6	GLS-1700	Visor aceite roscado		PLT -1801	Plato válvulas, baja temperatura
	RNG-1076	Tórica visor aceite roscado	21	PIN -1000	Bulón sujeción lámina aspiración
7	HTR -1800	Resistencia cárter cerámica, 27W. 220V.	22	VAL -1800	Lámina aspiración DKM
8	AMR-1800	Kit 4 amortiguadores, 0.50 + 1C.V.		VAL -1801	Lámina aspiración DKJ + DKSJ
	AMR-1801	Kit 4 amortiguadores, 1,50 C.V.		VAL -1802	Lámina asp. DKL + DKSL + CT - 159D
9	GKT-1816	Junta tapa cárter	23	PAD-1800	Almohada lámina aspiración
	RNG-1846	Tórica tapa cárter	24	GKT-1809	Junta plato válvulas DKM
10	TUB -1800	Tubo conexión bomba aceite		GKT-1819	Junta plato válvulas DKJ + DKSJ
11	ROD-1800	Biela bulón $\frac{5}{8}$ " DKM + DKJ + DKL; - 0.25 mm.; - 0.5 mm.		GKT-1829	Junta plato válv. DKL + DKSL + CT - 159D
	ROD-1801	Biela bulón $\frac{1}{2}$ " DKM + DKJ + DKL; - 0.25 mm.; - 0.5 mm.	25	PIN -1810	Bulón fijación lámina descarga
	ROD-1810	Biela bulón $\frac{5}{8}$ " DKSL + SJ + CT - 159; - 0.25 mm.; - 0.5 mm.	26	VAL -1810	Lámina descarga
	ROD-1811	Biela bulón $\frac{1}{2}$ " DKSL + SJ + CT - 159; - 0.25 mm.; - 0.5 mm.	27	RTR -1800	Sujeción lámina descarga
12	PST -1800	Pistón + bulón $\frac{1}{2}$ " DKM	28	GKT-1808	Junta culata
	PST -1810	Pistón + bulón $\frac{1}{2}$ " DKJ	29	GRF-1001	Grifo descarga, soldar $\frac{1}{2}$ "
	PST -1820	Pistón + bulón $\frac{5}{8}$ " DKL		GRF-1002	Grifo descarga, roscar $\frac{1}{2}$ "
	PST -1830	Pistón + bulón $\frac{5}{8}$ " DKSL + CT - 159 D	30	TER -1225	Placa bornas triángulo, 3 terminales, tornillo
	PST -1840	Pistón + bulón $\frac{1}{2}$ " DKSJ		TER -1227	Placa bornas triángulo, 3 terminales, Faston
13	SGM-1800	Segmento DKM		TER -1874	Placa bornas cuadrado, 6 terminales, Faston
	SGM-1810	Segmento DKJ + DKSJ		TER -1810	Tapa ciega triángulo, cierre
	SGM-1820	Segmento DKL + DKSL + CT - 159D	31	TER -1800	Kit 3 terminales en línea
14	PIN -1800	Bulón pistón $\frac{1}{2}$ " DKM		INN -1800	Aislador
	PIN -1810	Bulón pistón $\frac{1}{2}$ " DKJ + DKSJ	32	TER -1700	Placa bornas 3 fases, completo
	PIN -1820	Bulón pistón $\frac{5}{8}$ " DKL + DKSL + DKSJ + CT - 159D		TER -1802	Placa bornas 1 fase
15	BRG-1800	Kit 3 cojinetes	33	SEN -1002	Termistancia 100°C, rojo
16	BRG-1801	Espaciador cigüeñal		SEN -1005	Relé Kriwan INT - 69, 220V.

REFCOMP-F- / WORTHINGTON 3VC+3VCHX
MARELLI CVC+CHC / FEDDERS CVC+CHC
RAMON VIZCAINO VF0-8L+VFH8L

"AFTER MARKET"

DETALLE DESCARGADOR

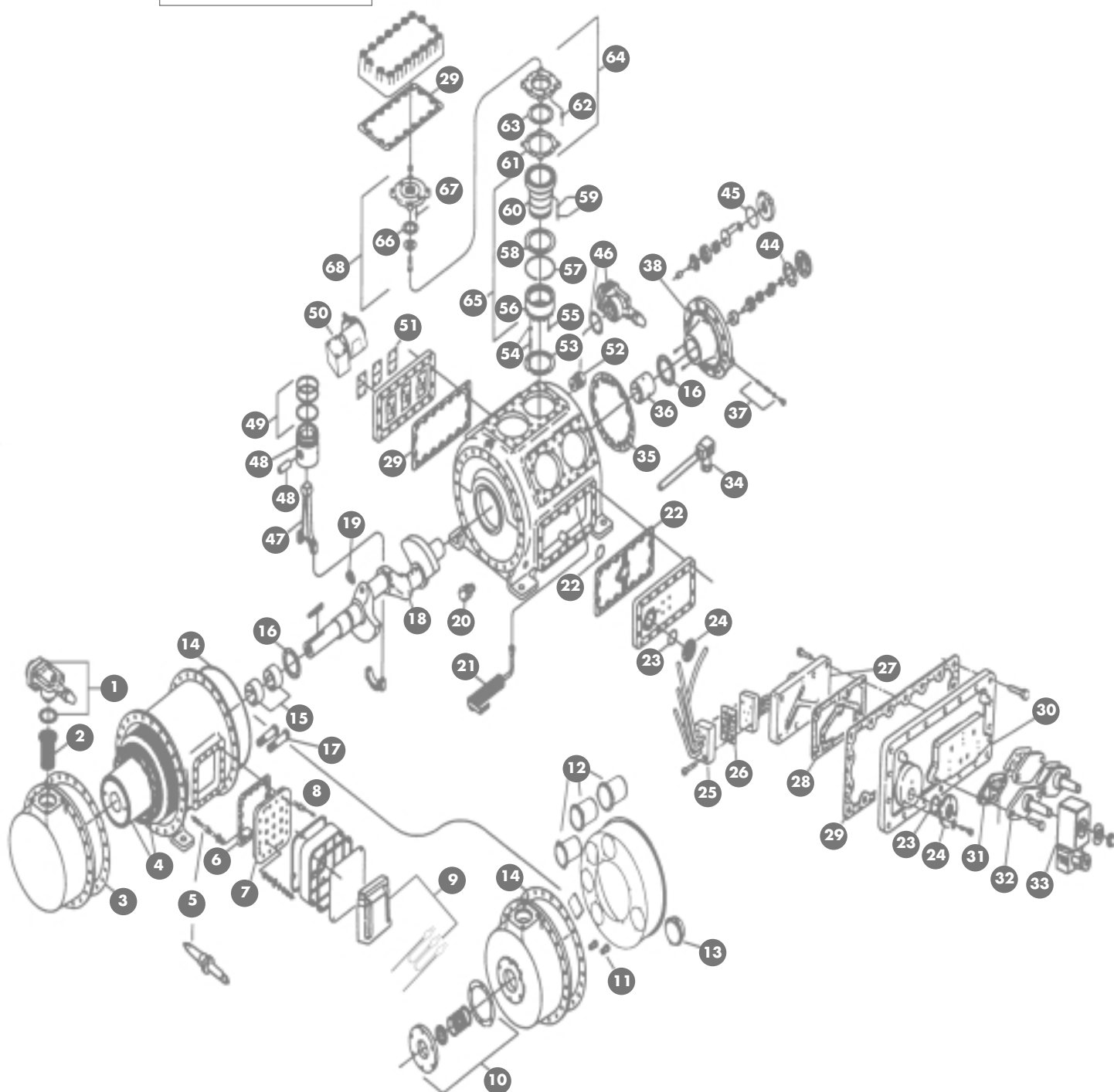
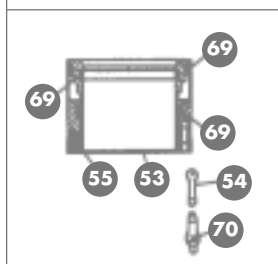

Cofrinca, c/ Fastenrath, 68 - E-08035 Barcelona (España)
Tels. (+34) 934 290 456 - (+34) 934 290 627 - Fax (+34) 933 584 359
cofrinca@cofrinca.net - www.cofrinca.net



0	KIT -5000	Juego de juntas semihermético	SOL-1000	Solenoide ALCO 220V. completa
	KIT -5005	Juego de juntas abierto	32	SOL-1001 Solenoide ALCO sola, carga con tensión
1	GRF-1021	Grifo aspiración 31/8" - 80 mm.		SOL-5000 Solenoide DANFOSS sola, carga sin tensión
	GKT-50250	Junta grifo aspiración	33	COL-1000 Bobina solenoide ALCO, 220V.
2	SRN-5000	Filtro aspiración		COL-5000 Bobina solenoide DANFOSS, 220V.
	SRN-5001	Filtro aspiración 6 cil. Fedders U.S.A.		COL-5032 Bobina solenoide JACKES EVANS, 220V.
3	GKT-50280	Junta tapa aspiración	34	HTR -5000 Resistencia cárter, 275W. 220V.
4	MTR-5005	Estator + rotor 60 C.V. 380V. P/W		HTR -5001 Resistencia cárter, 275W. 110V.
	MTR-5006	Estator + rotor 75 C.V. 380V. P/W	35	GKT-50400 Junta 1 mm. cuerpo bomba
	MTR-5008	Estator + rotor 100 C.V. 380V. P/W		GKT-50420 Junta 0.6 mm. cuerpo bomba
5	TER -5010	Borne terminal completo	36	BRG-5010 Cojinete bomba aceite acabado
	TER -5020	Terminal tipo bujía	37	VSG-5006 Kit regulación presión aceite
6	GKT-50040	Junta placa bornas	38	PMP-5000 Conjunto bomba ceite
7	TER -5050	Placa bornas completa		PMP-5001 Conjunto bomba ceite, B.T.
8	TER -5000	Terminal sensor termistancia		FLR -5000 Filtro aceite exterior (cartucho)
	SEN -1001	Termistancia, 80°C blanca aspiración	44	GKT-50368 Junta papel tapa bomba
	SEN -1002	Termistancia, 100°C roja, descarga	45	GKT-50030 Junta plana tapa bomba aceite
9	SEN -1006	Relé Kriwan INT - 69 - TM 220V.	46	GRF-1019 Grifo descarga 2 1/8" - 54 mm.
	SEN -1007	Relé Kriwan INT - 69 - VS 220V.		GKT-50260 Junta grifo descarga
10	SEL -5000	Sello prensa 8 agujeros	47	ROD-5000 Biela completa, - 0.5 mm.
	SEL -5010	Sello prensa 6 agujeros		NUT-5000 Tuerca autoblocante
11	VSG-5050	Válvula igualadora, comp. abierto	48	PST -5000 Pistón corto + bulón
12	SRN -5002	Filtro tapa aspiración		PST -5001 Pistón largo + bulón
13	SRO-5010	Filtro aceite tapa aspiración		PIN -5000 Bulón
14	RNG-5073	Junta tórica bloque compresor	49	SGM-5000 Kit 3 segmentos
	GKT-50150	Junta plana bloque compresor	50	SOL-5010 Válvula solenoide + bobina, 4 tornillos
15	BRG-5000	Cojinete lado prensa acabado	51	GKT-50448 Junta válvula solenoide, 4 tornillos
	BRG-5002	kit 2 cojinetes sobremedida (71 x 39) 5002	52	VSG-5000 Válvula seguridad interior, 28 bar.
16	WAS-5000	Kit 2 anillo tope cigüeñal	53	WAS-5030 Anillo base descargador
	PIN -5010	Bulón fijación tope	54	CON-5000 Conector teflón descargador
17	VSG-5030	Válvula igualadora, comp. semihermético		RNG-5017 Tórica conector teflón
18	CKS-5060	Cigüeñal 5 + 6 pistón corto	55	SPG-5030 Muelle descargador
	CKS-5080	Cigüeñal 7 + 8 pistón corto	56	UNL-5000 Descargador cilíndrico
	CKS-5061	Cigüeñal 5 + 6 pistón largo	57	RNG-5030 Aro abierto cierre descargador
	CKS-5081	Cigüeñal 7 + 8 pistón largo	58	WAS-5020 Anillo base alza válvula
19	PLU -5090	Tapón magnético 1/8"	59	PIN -5020 Kit bulón + muelle elevación valv. asp.
	PLU -5091	Tapón magnético 1/4"	60	LNR-5000 Camisa cilindro fija
20	VSG-5040	Válvula retención	61	GKT-50070 Junta plato aspiración
21	SRO-5000	Filtro cilindro aceite cárter	62	SPG-5000 Muelle válvula aspiración
22	GKT-50038	Junta tapa control sensing	63	VAL-5000 Anillo válvula aspiración
	RNG-5029	Tórica control sensing	64	PLT -5000 Plato válvula aspiración completo
23	RNG-1035	Tórica visor aceite, 3 tornillos		PLT -5001 Plato válvula asp. completo, R - 134a
	RNG-5020	Tórica visor aceite, 4 tornillos	65	LRN-5030 Camisa cilindro con descargador
24	GLS-1000	Visor aceite, 3 tornillos	66	VAL-5010 Anillo válvula descarga
25	CLT -5000	Colector 3 pasos, 5 + 6 cil.	67	SPG-5010 Muelle válvula descarga
	CLT -5001	Colector 3 pasos, 7 + 8 cil.	68	PLT -5010 Plato válvula descarga completo
26	GKT-50080	Junta colector 3 pasos		PLT -5011 Plato válvula desc. completo, R - 134a
27	COV-5001	Adaptador tapa cárter - colector	69	RNG-5000 Kit 4 juntas tóricas descargador
28	GKT-50130	Junta adaptador tapa cárter	70	CON-5030 Porta conector teflón descargador
29	GKT-50140	Junta tapa cárter + culatas		
30	COV-5000	Tapa cárter 3 pasos + agujero visor		
	KIT -5050	Kit conversion sensing a 3 solenoides		
31	GKT-50090	Junta válvula solenoide ALCO + DANFOSS		

T H E R M O K I N G * * X - 4 3 0 * *

"AFTER MARKET"

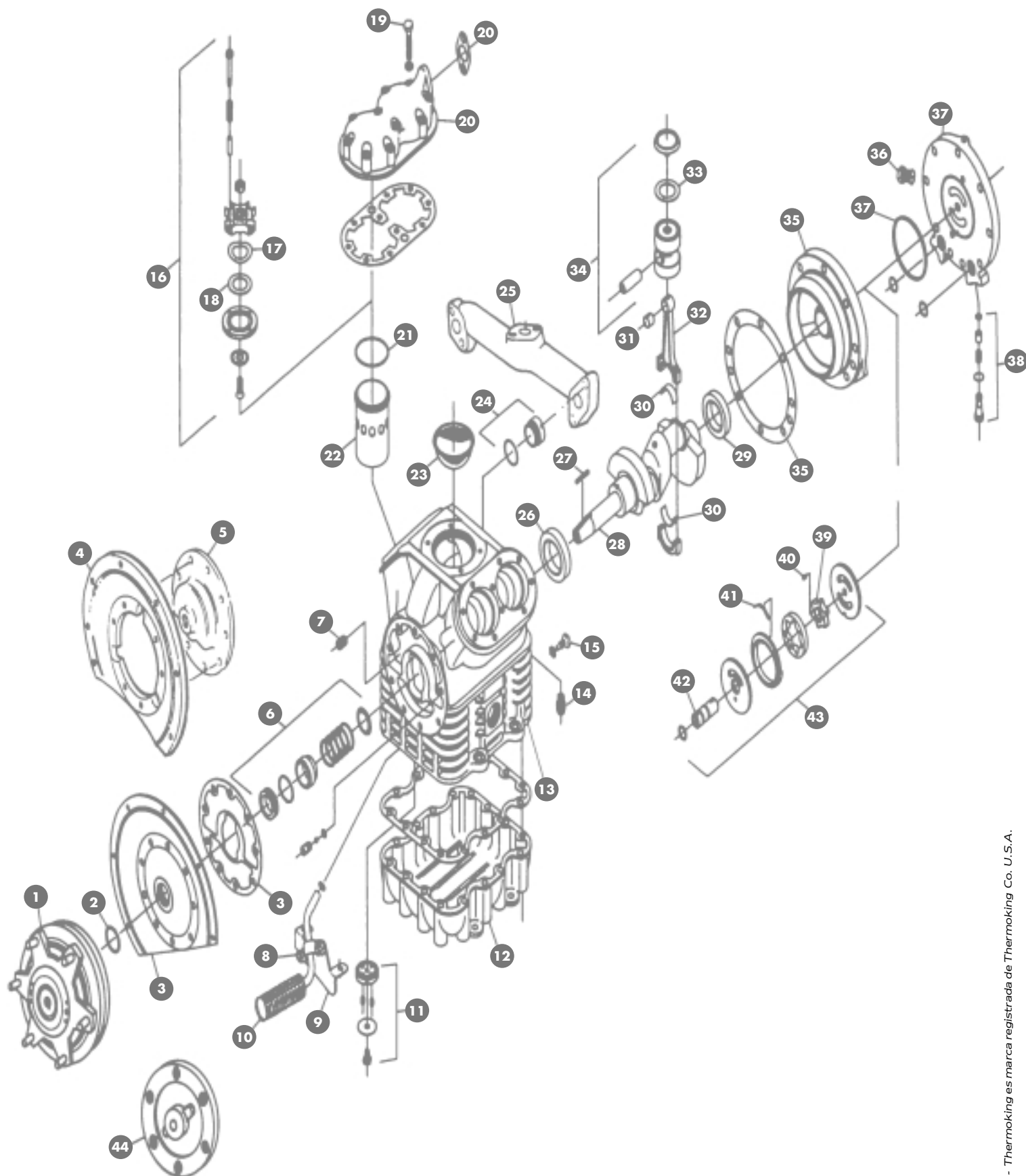

Cofrinca, c/ Fastenrath, 68 - E-08035 Barcelona (España)
 Tels. (+34) 934 290 456 - (+34) 934 290 627 - Fax (+34) 933 584 359
 cofrinca@cofrinca.net - www.cofrinca.net

0	KIT -8000	Juego de juntas	30-162		SRN -8001	Filtro aspiración + fieltro	22-306F
1	CLT -8000	Embrague NWD + SNWD serie 50	107-234	24	GLS -8000	Visor aceite	22-350
2	WAS-8000	Anillo tope cierre aceite, 1"	33-2120	25	MNF-8000	Colector descarga	22-660
	WAS-8010	Anillo tope cierre aceite, 1 ³ / ₁₆ "	33-3004		GKT -8031	Junta colector descarga	
3	COV-8000	Tapa delantera completa	22-244	26	BRG-8000	Rodamiento bolas, lado prensa	77-167
	GKT -8030	Junta tapa delantera	33-200		BRG-8001	Rodamiento estanco, lado prensa	77-2306
4	COV-8001	Tapa delantera, sola	22-723	27	KEY -8000	Chaveta cigüeñal, 1"	55-9024
					KEY -8010	Chaveta cigüeñal, 1 ³ / ₁₆ "	55-9032
5	COV-8002	Tapa delantera, cierre ø 1"	22-755	28	CKS -8000	Cigüeñal standard, ø 1"	22-655
	COV-8003	Tapa delantera, cierre ø 1 ³ / ₁₆ "	22-1028		CKS -8010	Cigüeñal nuevo, ø 1 ³ / ₁₆ "	22-1027
6	SEL -8000	Sello prensa, muelle, ø 1"	22-778	29	BRG-8010	Rodamiento bolas, lado bomba	77-169
	SEL -8001	Sello prensa, fuelle inox, ø 1"	22-1101	30	BRG-8020	Kit 4 semicojinetes biela, - 0.25; - 0.50 ; - 0.75 mm.	22-1003
	SEL -8010	Sello prensa, fuelle, ø 1 ³ / ₁₆ "	22-1100	31	BRG-8030	Cojinete pie biela	11-475
7	VSG -8001	Válvula retención, bola	22-568	32	ROD-8000	Biela, sin semicojinetes	22-639
8	BRZ -8000	Abrazadera tubo filtro aceite	99-4848	33	VAL -8000	Anillo válvula aspiración; 0,020" R-22	22-453
9	BRZ -8001	Sujeción tubo filtro aceite	99-4849		VAL -8001	Anillo válvula aspiración; 0,031" R-404a	-
10	SRO -8000	Filtro aceite cárter	22-611	34	PST -8000	Pistón nuevo + válvula aspiración	22-850
11	VSG -8002	Válvula retorno aceite	22-787	35	HSG-8000	Cuerpo bomba aceite	22-663
12	SMP -8000	Tapa fondo cárter	22-552		GKT -8034	Junta cuerpo bomba	33-1549
	GKT -8036	Junta tapa fondo	33-1262	36	PLU -8001	Tapón tapa bomba aceite	55-750
13	BDY -8000	Cuerpo bloque compresor	23-123	37	COV-8010	Tapa bomba aceite	22-555
14	VSG -8000	Válvula retención, bola	22-653		RNG-8061	Tórica tapa bomba	33-1175
15	PLU -8000	Tapón magnético	55-6751	38	VSG -8003	Válvula regulación presión aceite	22-784
16	PLT -8010	Plato válvula descarga	22-990	39	GER -8000	Rueda arrastre engranaje bomba aceite	22-127
17	SPG -8010	Fleje ondulado válvula descarga	22-314	40	KEY -8020	Chaveta eje bomba aceite	55-8312
18	VAL -8010	Anillo válvula descarga	22-313	41	SPG -8020	Fleje interno bomba aceite	22-597
19	BLT -8000	Kit tornillos + arandelas culata	20-131	42	SHF -8000	Eje bomba aceite	22-564
20	HD -8000	Culata cabezal	22-788	43	PMP -8000	Bomba aceite reversible	22-580
	GKT -8031	Junta cabezal + colector	33-2111	44	CPL -8000	Plato acoplamiento , 1"	77-2505
21	RNG-8040	Tórica camisa cilindro	33-408		CPL -8010	Plato acoplamiento , 1 ³ / ₁₆ "	77-25059
22	LNR -8000	Camisa cilindro	22-656		RBK -8000	Kit reconstrucción simple	
23	SRN -8000	Filtro aspiración	22-306		RBK -8001	Kit reconstrucción completo	
					RBK -8010	Kit conversión a X-430 LS - 1 ³ / ₁₆ "	20-167
					RBK -8011	Kit conversión a X-430 LS - 1 ³ / ₁₆ " completo	20-1676

TRANE SEMIH * * E * *

"AFTER MARKET"

Descargador

30

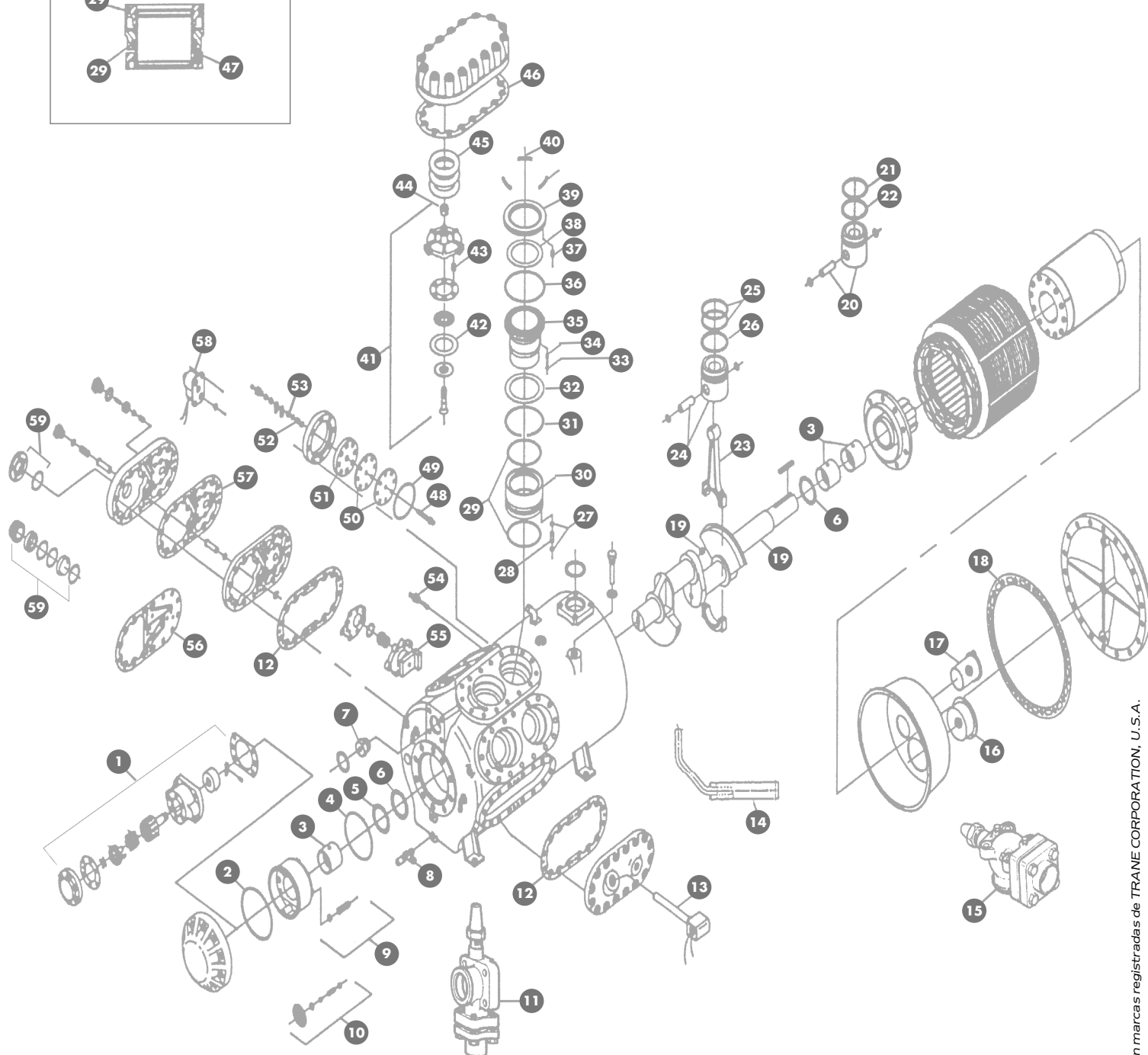
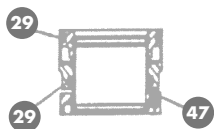

Cofrinca, c/ Fastenrath, 68 - E-08035 Barcelona (España)
Tels. (+34) 934 290 456 - (+34) 934 290 627 - Fax (+34) 933 584 359
cofrinca@cofrinca.net - www.cofrinca.net

0	KIT-3000	Juego de juntas	29	RNG-3000	Kit 4 juntas tóricas descargador
1	PMP-3000	Bomba aceite	30	UNL-3000	Descargador
2	RNG-3070	Junta Tórica cierre bomba aceite	31	RNG-3010	Aro fijación C+D+E+F+G+H+J+K
3	BRG-3000	Cojinete estandar; - 0.25 mm.; - 0.50 mm.	32	RNG-3039	Anillo base descargador
4	RNG-3068	Junta Tórica contra palier	33	PIN -3020	Bulón elevación C+D+E+F+G+H+J+K
5	SHM-3000	Distanciador cigüeñal, + 0.5 mm.	34	SPG-3020	Muelle bulón elevación
	SHM-3001	Distanciador cigüeñal, + 0.25 mm.	35	LNR -3000	Camisa cilindro
	SHM-3002	Distanciador cigüeñal, + 0.12 mm.		LNR -3001	Camisa + plato aspiración
6	WAS-3000	Anillo tope cigüeñal		LNR -3002	Camisa + descargador + plato aspiración
7	VSG-3000	Válvula seguridad, 385 p.s.i.	36	RNG-3060	Tórica plato aspiración
8	GRF-3000	Grifo vaciado, ángulo $\frac{3}{8}$ "SAE x $\frac{3}{8}$ "NPT	37	SPG-3000	Muelle válv. asp. C+D+E+F+G+H+J+K
9	VSG-3002	Válvula retorno aceite		SPG-3001	Muelle válvula aspiración A+B
10	VSG-3001	Kit para válvula retorno aceite		SPG-3002	Muelle válv. asp.n para PLT-3000
11	GRF-1019	Grifo descarga 4 cil, $2\frac{1}{8}$ "- 54 mm.	38	VAL -3000	Anillo válvula aspiración G+J+K
	GRF-1020	Grifo descarga 6 cil, $2\frac{5}{8}$ "- 67 mm.		VAL -3001	Anillo válv. aspiración A+B+G+D+E+F
	GRF-1021	Grifo descarga 8 cil, $3\frac{1}{8}$ "- 80 mm.	39	PLT -3000	Plato aspiración, sólo
12	GKT-3039	Junta tapa lateral	40	CLP-3000	Clip sujeción plato aspiración
13	HTR -3000	Resistencia cárter 140W. 125/220V.	41	PLT -3010	Plato válvula descarga, completo
14	SRO-3000	Filtro aceite cárter	42	VAL -3010	Anillo válvula descarga, E+F+G+J+K
15	GRF-1021	Grifo aspiración 4+6 cil., $3\frac{1}{8}$ " -80 mm.	43	SPG-3010	Muelle válvula descarga, E+F+G+J+K
	GRF-1022	Grifo aspiración 8 cil., $4\frac{1}{8}$ " - 104 mm.		SPG-3011	Muelle válv. descarga para PLT-3010
16	SRO-3010	Filtro aceite tapa aspiración	44	NUT-3000	Tuerca plato descarga
17	SRN-3000	Filtro aspiración, tapa	45	SPG-3050	Muelle culata
18	GKT-3066	Junta tapa aspiración	46	GKT-3038	Junta culata
19	CKS-3004	Cigüeñal 4 cil.	47	SPG-3030	Muelle descargador
	CKS-3005	Cigüeñal 5 cil.	48	TER -3000	Terminal potencia placa bornas
	CKS-3006	Cigüeñal 6 cil.	49	RNG-3073	Junta tóricas placa bornas
	CKS-3008	Cigüeñal 8 cil.	50	TER -3002	Guía placa bornas delgada, 6 agujeros
	PLU -3000	Tapón magnético cigüeñal	51	TER -3001	Placa bornas gruesa, 6 agujeros
20	PST -3000	Pistón 2 ranuras + bulón, nuevo	52	RNG-3024	Junta tórica terminal
21	SGM-3000	Segmento compresión, nuevo	53	TER -3005	Espaciador bornas
22	SGM-3010	Segmento engrase, nuevo	54	TER -5000	Terminal sensor motor
23	ROD-3000	Biela recta standard; - 0.25 mm.; - 0.50 mm.	55	CNT-3000	Control capacidad interno, sensing
	ROD-3001	Biela curva standard; - 0.25 mm.; - 0.50 mm.	56	GKT-3050	Junta tapa distribuidora
24	PST -3001	Pistón 3 ranuras + bulón, antiguo	57	GKT-3037	Junta tapa distribuidora
25	SGM-3001	Segmento compresión, antiguo	58	SOL -3000	Válv. solenoide, pletina 64x54 mm., 220V.
	SGM-3010	Segmento rascador, antiguo		SOL -3001	Válv. solenoide, pletina 57x57 mm., 220V.
26	SGM-3011	Segmento engrase, antiguo		SOL -3002	Válv. solenoide, pletina 70x80 mm., 220V.
27	RNG-3017	Tórica conector aceite descargador		COL-2000	Bobina Product Engineering, 220V.
28	CON-3000	Conector aceite descargador		COL-2001	Bobina Product Engineering, 125V.
			59	GLS-3000	Visor aceite 5 tornillos, D+E+F+G+J+K
				GLS-3001	Visor aceite roscado, A+AB+C
				RNG-3034	Tórica visor 5 tornillos

TRANE * * F * * SEMIH

"AFTER MARKET"

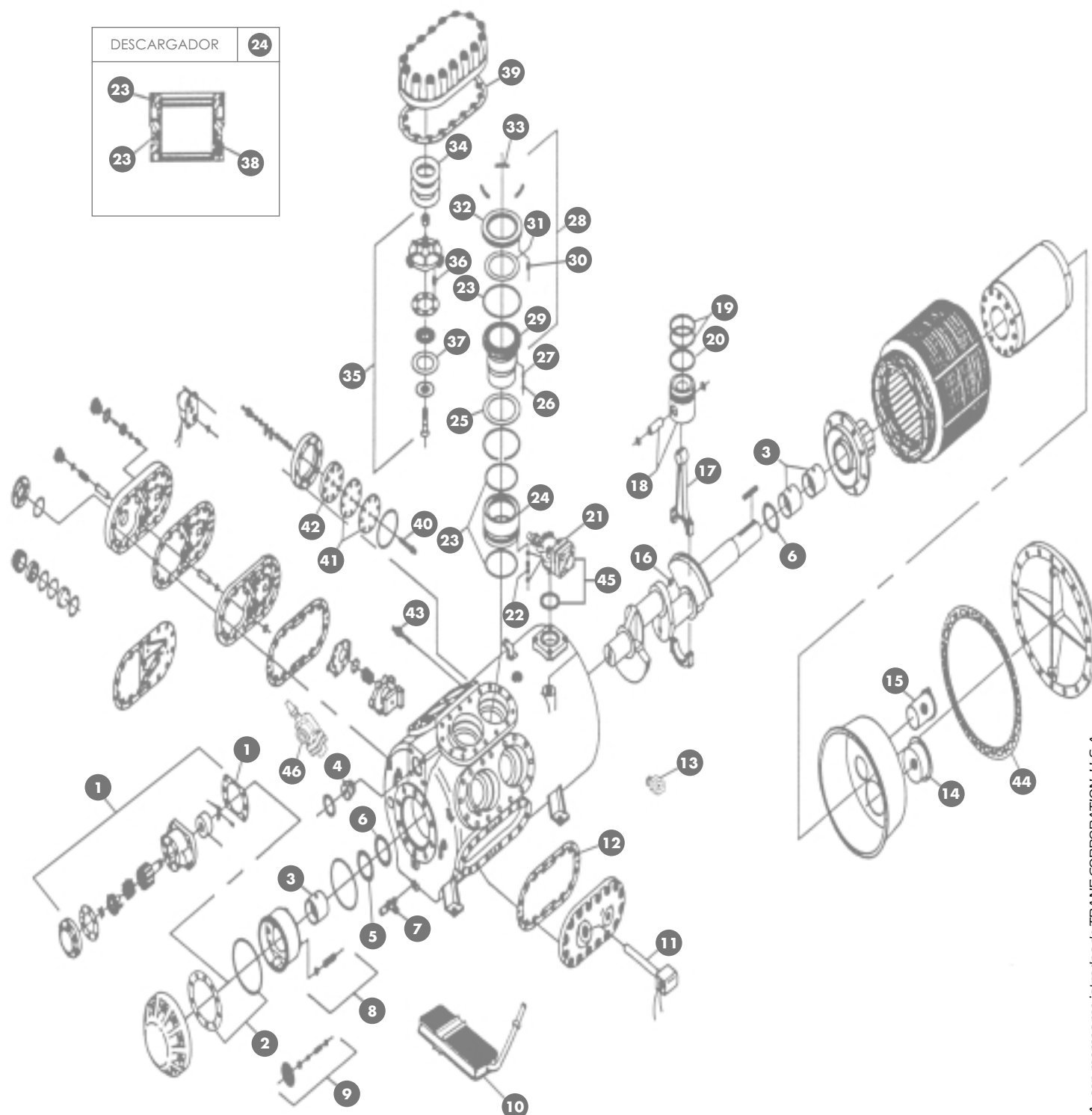

0	KIT -3400	Juego de juntas, sin tóricas	22	CON-3000	Conector aceite descargador
	KIT -3401	Juego de juntas, 3 cilindros	23	RNG-3400	Kit 5 juntas tóricas descargador
1	PMP-3400	Bomba aceite, mod. C + D + E	24	UNL -3400	Conjunto descargador
	PMP-3401	Bomba aceite, mod. A + B	25	WAS-3417	Anillo base descargador
	GKT-3443	Junta bomba aceite	26	PIN -3420	Bulón de elevación
2	GKT-3464	Junta tapa cierre mod. C + D + E	27	SPG -3420	Muelle bulón elevación
	RNG-3468	Junta tórica tapa cierre	28	LNR -3401	Conjunto camisa + plato aspiración
3	BRG-3400	Cojinete lado bomba + motor	29	LNR -3400	Camisa cilindro
4	VSG-3400	Válvula seguridad 1", 385 p.s.i.	30	SPG-3400	Muelle válvula aspiración
5	SHM-3400	Juego distanciadores cigüeñal, e = 0.5 / 0.25 / 0.12 mm.	31	VAL -3400	Anillo válvula aspiración
6	WAS-3400	Anillo tope cigüeñal	32	PLT -3400	Plato válvula aspiración
7	GRF-3000	Grifo vaciado ángulo $3/8$ " SAE x $3/8$ " NPT	33	CLP-3000	Clip sujeción plato aspiración + camisa
8	VSG-3002	Válvula retención aceite	34	SPG-3450	Muelle culata
9	VSG-3001	Kit para válvula retención aceite	35	PLT -3410	Plato válvula descarga
10	SRO-3400	Filtro aceite cárter	36	SPG-3410	Muelle válvula descarga
11	HTR -3400	Resistencia cárter, 75W. 220V.	37	VAL -3410	Anillo válvula descarga
12	GKT-3445	Junta tapa cárter	38	SPG-3430	Muelle descargador
13	VSG-3450	Válvula retención aceite cárter	39	GKT-3444	Junta culata
14	SRO-3402	Filtro aceite tapa aspiración, mod. C + D + E		TER -3400	Terminal placa bornas, 8 cil.
	SRO-3001	Filtro aceite tapa aspiración, mod. A + B		TER -3401	Terminal placa bornas, 5 + 6 cil.
15	SRN -3400	Filtro aspiración tapa, mod. C + D + E	41	TER -3410	Soporte guía placa bornas
	SRN -3401	Filtro aspiración tapa, mod. A + B	42	TER -3420	Placa bornas sola, 6 agujeros
16	CKS -3405	Cigüeñal, 5 cil.	43	TER -5000	Terminal control motor
	CKS -3406	Cigüeñal, 6 cil.	44	GKT-3466	Junta tapa aspiración, mod. C + D + E
	CKS -3408	Cigüeñal, 8 cil.	45	GRF-1019	Grifo aspiración $2\frac{1}{8}$ " - 54 mm., 5 cil.
	PLU -3000	Tapón magnético cigüeñal		GRF-1020	Grifo aspiración $2\frac{5}{8}$ " - 67 mm., 6 + 8 cil.
17	ROD-3400	Biela standard; - 0.25 mm.; - 0.50 mm.		GKT-1005	Junta grifo aspiración
	ROD-3401	Biela ángulo ; - 0.25 mm.; - 0.50 mm.	46	GRF-1018	Grifo descarga $1\frac{5}{8}$ " - 42 mm., 5 + 6 + 8 cil.
18	PST -3400	Pistón + bulón		GKT-1006	Junta grifo descarga
19	SGM-3400	Segmento compresión			
20	SGM-3410	Segmento engrase			
21	RNG-3017	Tórica conector aceite descargador			

TRANE ABIERTO * * E * *

"AFTER MARKET"

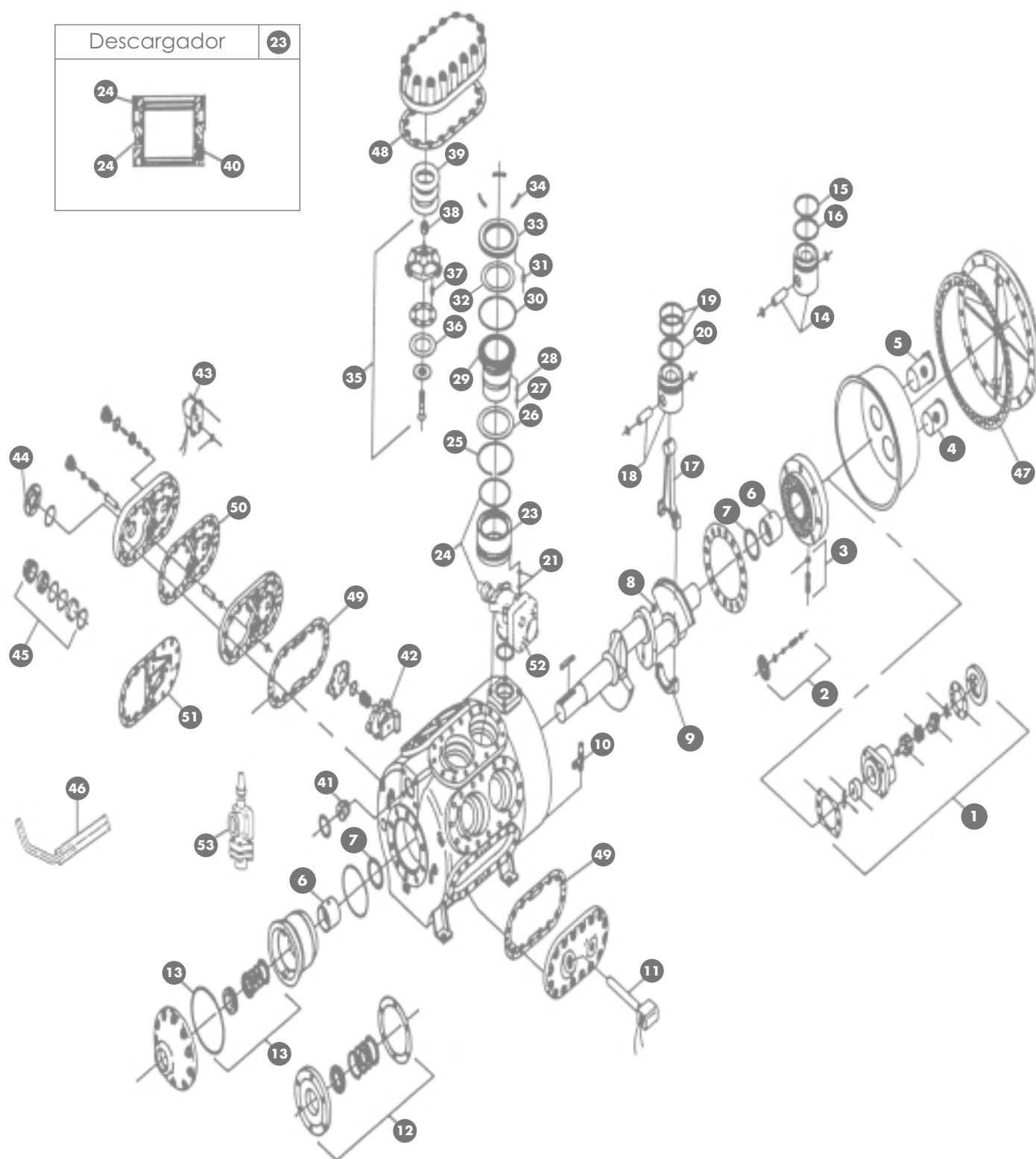

Cofrinca, c/ Fastenrath, 68 - E-08035 Barcelona (España)
 Tels. (+34) 934 290 456 - (+34) 934 290 627 - Fax (+34) 933 584 359
 cofrinca@cofrinca.net - www.cofrinca.net

0	KIT -3005	Juego de juntas	LNR -3001	Camisa + plato aspiración	
1	PMP-3000	Bomba aceite	LNR -3002	Camisa + descargador + plato aspiración 3002	
2	VSG-3001	KIT para válvula retorno aceite	30	RNG-3060	Tórica plato aspiración
3	VSG-3002	Válvula retorno aceite	31	SPG-3000	Muelle válv. asp., C + D + E + F + G + J + K
4	SRO-3011	Filtro aceite tapa aspiración		SPG-3001	Muelle válvula aspiración, A + B
5	SRN -3000	Filtro aspiración, tapa		SPG-3002	Muelle válv. asp. para PLT - 3000
6	BRG-3000	Cojinete standard; - 0.25 mm; - 0.5 mm.	32	VAL -3000	Anillo válvula aspiración G + J + K
7	WAS-3000	Anillo tope cigüeñal		VAL -3001	Anillo válv. asp. A + B + C + D + E + F
8	PLU -3000	Tapón magnético cigüeñal	33	PLT -3000	Plato aspiración, sólo
9	CKS-3014	Cigüeñal 4 cil.	34	CLP-3000	Clip sujeción plato aspiración
	CKS-3015	Cigüeñal 5 cil.	35	PLT -3010	Plato válvula descarga, completo
	CKS-3016	Cigüeñal 6 cil.	36	VAL -3010	Anillo válvula descarga E + F + G + J + K
	CKS-3018	Cigüeñal 8 cil.	37	SPG-3010	Muelle válv. descarga E + F + G + J + K
				SPG-3011	Muelle válv. descarga para PLT - 3010
10	GRF-3000	Grifo vaciado cárter, ángulo 3/8" SAE x 3/8" NPT	38	NUT-3000	Tuerca plato descarga
11	HTR -3000	Resistencia cárter, 140W. 125/220V.	39	SPG-3050	Muelle culata
12	SEL -3000	Sello prensa con tapa, H + J + K	40	SPG-3030	Muelle descargador
13	SEL -3001	Sello prensa, A + B + C + D + E + F + G	41	VSG-3000	Válvula seguridad, 385 p.s.i.
	RNG-3061	Tórica tapa prensa	42	CNT-3000	Sensing control capacidad
14	PST -3000	Pistón 2 ranuras + bulón, nuevo	43	SOL -3800	Válv. solenoide, pletina 64 x 44 mm., 220V.
15	SGM-3000	Segmento compresión nuevo		SOL -3801	Válv. solenoide, pletina 57 x 57 mm., 220V.
16	SGM-3010	Segmento engrase nuevo		SOL -3802	Válv. solenoide, pletina 70 x 80 mm., 220V.
17	ROD-3000	Biela recta standard; - 0.25 mm; - 0.5 mm.		COL-2000	Bobina Product Engineering., 220V.
	ROD-3001	Biela curva standard; - 0.25 mm; - 0.5 mm.		COL-2001	Bobina Product Engineering., 120V.
18	PST -3001	Pistón 3 ranuras + bulón; antiguo	44	GLS-3000	Visor aceite, 5 tornillos, D + E + F + G + J + K
19	SGM-3001	Segmento compresión antiguo		RNG-3034	Tórica visor aceite, 5 tornillos
	SGM-3010	Segmento rascador, antiguo	45	GLS-3001	Visor aceite, roscado, A + B + C
20	SGM-3011	Segmento engrase antiguo	46	SRO-3001	Filtro aceite cárter
21	RNG-3017	Tórica conector descargador	47	GKT-3025	Junta tapa aspiración
22	CON-3000	Conector aceite descargador	48	GKT-3038	Junta culata
23	UNL-3000	Descargador	49	GKT-3039	Junta tapa lateral
24	RNG-3000	Kit 4 juntas tóricas descargador	50	GKT-3037	Junta tapa distribuidora
25	RNG-3010	Aro Fijación C + D + E + F + G + J + K	51	GKT-3050	Junta tapa distribuidora
26	RNG-3039	Anillo base descargador	52	GRF-1021	Grifo aspiración 4 + 6 cil., 3 1/8" - 80 mm.
27	PIN -3020	Bulón elevación C + D + E + F + G + J + K		GRF-1022	Grifo aspiración 8 cil., 4 1/8" - 104 mm.
28	SPG-3020	Muelle bulón elevación C + D + E + F + G + J + K	53	GRF-1019	Grifo descarga 4 cil., 2 1/8" - 54 mm.
29	LNR -3000	Camisa cilindro		GRF-1020	Grifo descarga 6 cil., 2 5/8" - 67 mm.
				GRF-1021	Grifo descarga 8 cil., 3 1/8" - 80 mm.

TRANE * * F * * A B I E R T O

"AFTER MARKET"

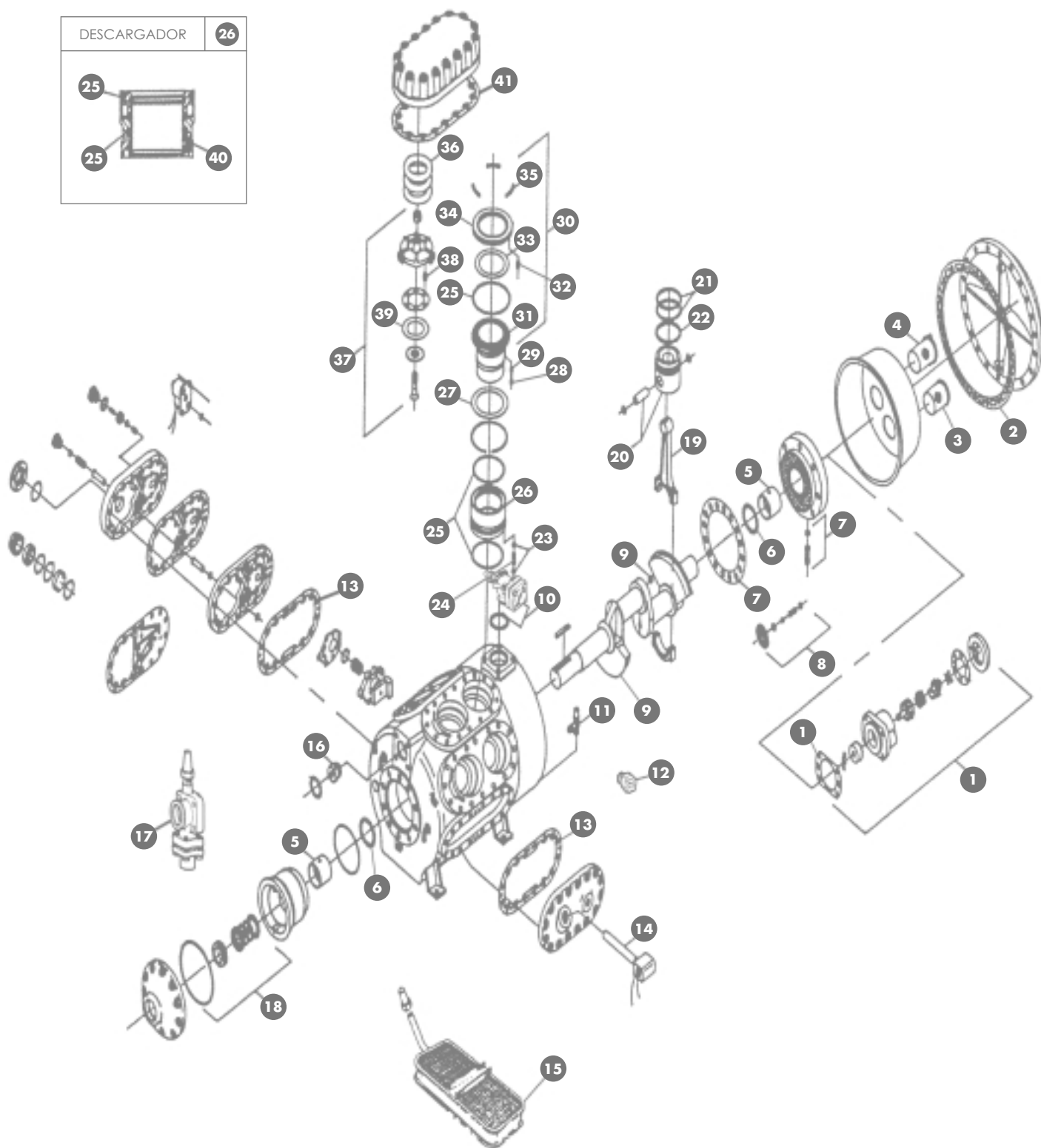
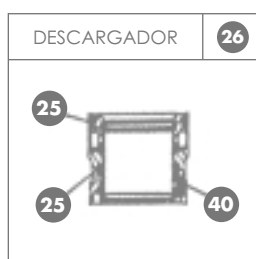

Cofrinca, c/ Fastenrath, 68 - E-08035 Barcelona (España)
 Tels. (+34) 934 290 456 - (+34) 934 290 627 - Fax (+34) 933 584 359
 cofrinca@cofrinca.net - www.cofrinca.net



0	KIT -3405	Juego de juntas, sin tóricas	18	SEL -3400	Conjunto sello prensa
	KIT -3411	Juego de juntas, 3 cilindros	19	ROD-3400	Biela standard; - 0.25 mm.; - 0.50 mm.
1	PMP-3400	Bomba de aceite, mod. C + D + E		ROD-3401	Biela ángulo; - 0.25 mm.; - 0.50 mm.
	PMP-3401	Bomba de aceite, mod. A + B	20	PST -3400	Pistón + bulón
2	GKT-3414	Junta tapa aspiración	21	SGM-3400	Segmento compresión
3	SRN-3010	Filtro aceite tapa aspiración	22	SGM-3410	Segmento engrase
4	SRN-3402	Filtro aspiración tapa	23	RNG-3017	Tórica conector aceite descargador
5	BRG-3400	Cojinete lado bomba + motor;	24	CON-3000	Conector aceite descargador
6	WAS-3400	Anillo tope cigüeñal	25	RNG-3400	Kit 5 juntas tóricas
7	VSG-3002	Válvula retención aceite	26	UNL-3405	Conjunto descargador
8	VSG-3001	Kit para válvula retención aceite	27	WAS-3417	Anillo base descargador
9	CKS-3414	Cigüeñal, 4 cil.	28	PIN -3420	Bulón elevación
	CKS-3415	Cigüeñal, 5 cil.	29	SPG-3420	Muelle bulón elevación
	CKS-3416	Cigüeñal, 6 cil.	30	LNR-3401	Conjunto camisa + plato aspiración
	CKS-3418	Cigüeñal, 8 cil.	31	LNR-3400	Camisa cilindro
	PLU -3000	Tapón magnético cigüeñal	32	SPG-3400	Muelle válvula aspiración
10	GRF-1019	Grifo aspiración 2 ¹ / ₈ " - 54 mm., 4 + 5 cil.	33	VAL-3400	Anillo válvula aspiración
	GRF-1020	Grifo aspiración 2 ⁵ / ₈ " - 67 mm., 6 + 8 cil.	34	PLT -3400	Plato válvula aspiración
	GKT-1005	Junta grifo aspiración	35	CLP-3000	Clip sujeción plato aspiración + camisa
11	GRF-3000	Grifo vaciado ángulo, 3/ ₈ " SAE x 3/ ₈ " NPT	36	SPG-3450	Muelle culata
12	VSG-3450	Válvula retención aceite cárter	37	PLT -3410	Plato válvula descarga
13	GKT-3445	Junta tapa lateral	38	SPG-3410	Muelle válvula descarga
14	HTR -3400	Resistencia cárter, 75W. 220V.	39	VAL-3410	Anillo válvula descarga
15	SRO-3401	Filtro aceite cárter	40	SPG-3430	Muelle descargador
16	VSG-3400	Válvula seguridad 1"; 385 p.s.i. 5 + 6 + 8 cil.	41	GKT-3444	Junta culata
	VSG-3401	Válvula seguridad 3/ ₄ "; 385 p.s.i. 4 cil.			
17	GRF-1017	Grifo descarga, 1 ³ / ₈ " 4 cil.			
	GRF-1018	Grifo descarga, 1 ⁵ / ₈ " - 42 mm. 5 + 6 + 8 cil.			
	GKT-1006	Junta grifo descarga			

TRANE * R * + BITZER * 6 E + 6 D *

"AFTER MARKET"

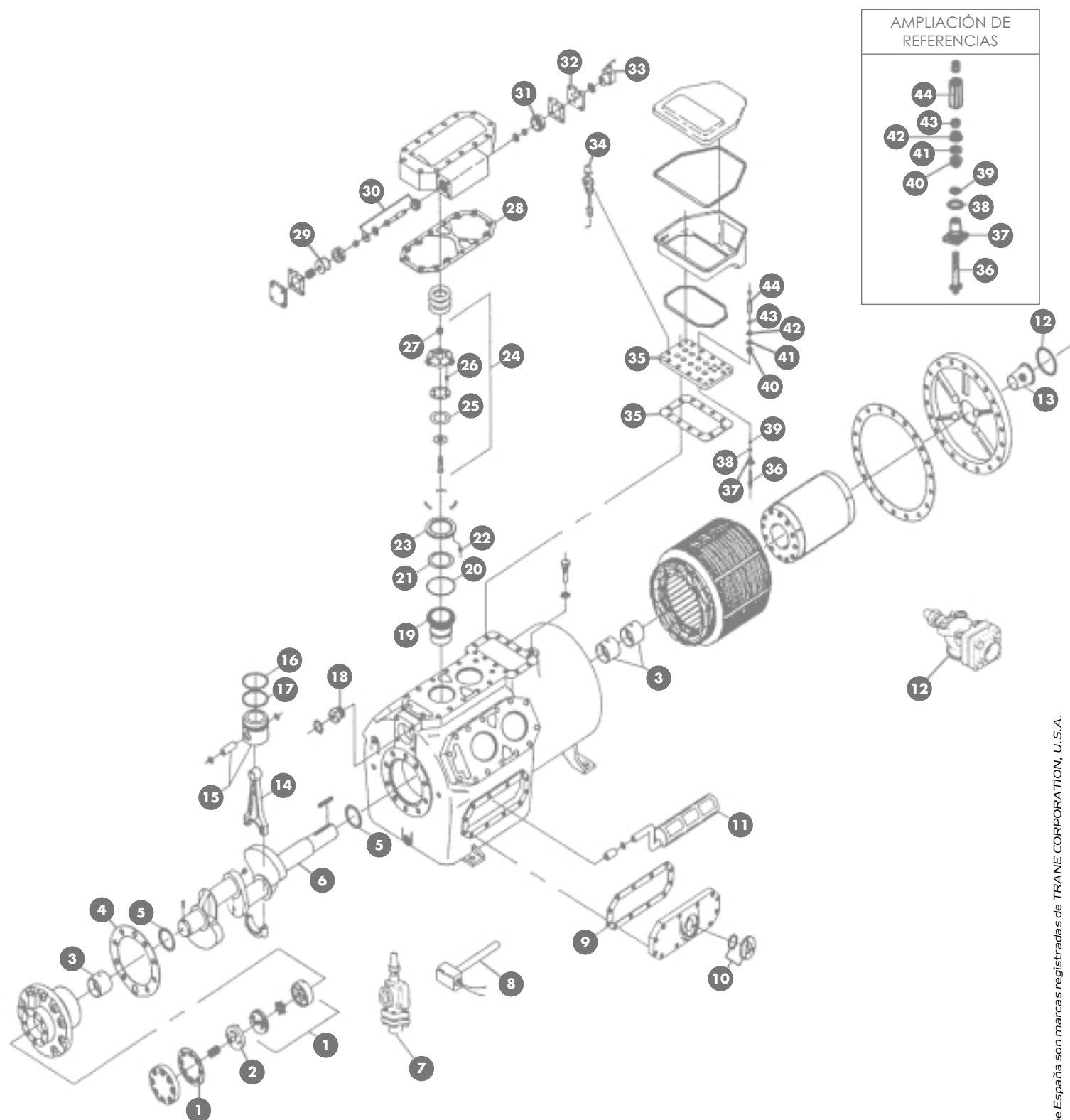

Cofrinca, c/ Fastenrath, 68 - E-08035 Barcelona (España)
 Tels. (+34) 934 290 456 - (+34) 934 290 627 - Fax (+34) 933 584 359
 cofrinca@cofrinca.net - www.cofrinca.net

0	KIT -3800	Juego de juntas R - 500 + 600 6E + 6D			PLT -3801	Plato válv. asp., baja temperatura
	KIT -3801	Juego de juntas R - 400		24	PLT -3810	Plato válvula descarga
1	PMP-3800	Bomba aceite		25	VAL-3810	Anillo válvula descarga
	GKT-3802	Junta tapa bomba aceite		26	SPG-3010	Muelle válvula descarga
2	PMP-3801	Plato bomba aceite		27	NUT-3000	Tuerca plato descarga
3	BRG-3800	Cojinete 2 ⁷ / ₈ " R - 400 + 500 + 600 + 6E + 6D; - 0.25 mm.; - 0.50 mm.		28	GKT-3800	Junta culata, sin parcializador
	BRG-3801	Cojinete delantero 1 ¹ / ₈ " R - 400; - 0.25 mm.; - 0.50 mm.			GKT-3807	Junta culata izquierda, parcializada
4	GKT-3804	Junta cuerpo bomba			GKT-3820	Junta culata derecha, parcializada
5	WAS-3800	Anillo tope cigüeñal		29	RPR-3810	Válvula retención descargador
6	CKS-3800	Cigüeñal R - 400		30	RPR-3811	Conjunto válvula descargador
	CKS-3801	Cigüeñal R - 500 + 6E 60.2		31	RPR-3812	Conjunto pistón descargador
	CKS-3802	Cigüeñal R - 600 + 6D 70.2		32	RPR-3813	Placa válvula solenoide E + F + G + M
7	GRF-1018	Grifo descarga R - 400; 1 ⁵ / ₈ " - 42 mm.		33	SOL-3000	Válv. solenoide pletina 65 x 44 mm., 220V.
	GRF-1019	Grifo desc. R - 500 + 600 + 6E + 6D; 2 ¹ / ₈ " - 54 mm.			SOL-3001	Válv. solenoide pletina 57 x 57 mm., 220V.
8	HTR -3800	Resist. cárter G + H, 140W. 120V./220V.			SOL-3002	Válv. solenoide pletina 70 x 80 mm., 220V.
	HTR -3801	Resist. cárter B + C + D + E + F, 100W. 120V.			SOL-3800	Válv. solenoide circular Ø = 34.5 mm.
9	GKT-3801	Junta tapa lateral			COL-2000	Bobina Product Engineering, 220V.
10	GLS-1000	Visor aceite			COL-2001	Bobina Product Engineering, 125V.
	RNG-1035	Tórica visor aceite		34	TER -5000	Terminal sensor control
11	SRO-3800	Filtro aceite cárter R - 500 + 600 + 6E + 6D		35	TER -3800	Placa bornas sola, 6 terminales R - 500 + 600 + 6E + 6D
	SRO-3801	Filtro aceite cárter R - 400			TER -3801	Placa bornas sola, 6 terminales R - 400
12	GRF-1020	Grifo aspiración R - 400 2 ⁵ / ₈ " - 67 mm.			GKT-3817	Junta placa borna R - 500 + 600 + 6E + 6D
	GRF-1021	Grifo asp. R - 500 + 600 + 6E + 6D 3 ¹ / ₈ " - 80 mm.			GKT-3810	Junta placa borna R - 400
	GKT-3826	Junta grifo aspiración		36	TER -3810	Terminal borne R - 500 + 600 + 6E + 6D
13	SRN-3800	Filtro aspiración R - 500 + 600 + 6E + 6D			TER -3811	Terminal borne R - 400
	SRN-3801	Filtro aspiración R - 400			TER -3812	Terminal borne R - 260
	GKT-3806	Junta tapa aspiración R - 500 + 600 + 6E + 6D		37	INS -3800	Aislador interno R - 500 + 600 + 6E + 6D
	GKT-3814	Junta tapa aspiración R - 400			INS -3801	Aislador interno R - 400
14	ROD-3800	Biela curva R - 400 + 600 + 6D 70.2; - 0.50 mm.		38	RNG-3800	Tórica terminal R - 500 + 600 + 6E + 6D
	ROD-3801	Biela recta R - 500 + 6E 60.2; - 0.50 mm.			RNG-3801	Tórica terminal R - 400
15	PST -3800	Pistón + bulón		39	RNG-3802	Tórica aislador R - 500 + 600 + 6E + 6D
16	SGM-3800	Segmento compresión			RNG-3803	Tórica aislador R - 400
17	SGM-3810	Segmento engrase		40	INS -3802	Aislador externo R - 500 + 600 + 6E + 6D
18	VSG-3000	Válvula seguridad, 385 p.s.i			INS -3803	Aislador externo R - 400
19	LNR -3800	Camisa cilindro		41	WAS-3810	Arandela plana R - 500 + 600 + 6E + 6D
20	RNG-3855	Junta tórica plato aspiración			WAS-3811	Arandela plana R - 400
21	VAL -3800	Anillo válvula aspiración		42	NUT-3800	Tuerca autoblocante R - 500 + 600 + 6E + 6D
22	SPG-3800	Muelle aspiración, diseño F + H			NUT-3801	Tuerca autoblocante R - 400
	SPG-3000	Muelle aspiración, diseño C + D + E + G		43	NUT-3802	Tuerca hexagonal R - 500 + 600 + 6E + 6D
	SPG-3002	Muelle aspiración, diseño 4 cil. B + 6cil. C			NUT-3803	Tuerca hexagonal R - 400
23	PLT -3800	Plato válvula aspiración F + H		44	LUG-3800	Borne terminal R - 500 + 600 + 6E + 6D
					LUG-3801	Borne terminal R - 400

YORK * * J S * *

"AFTER MARKET"

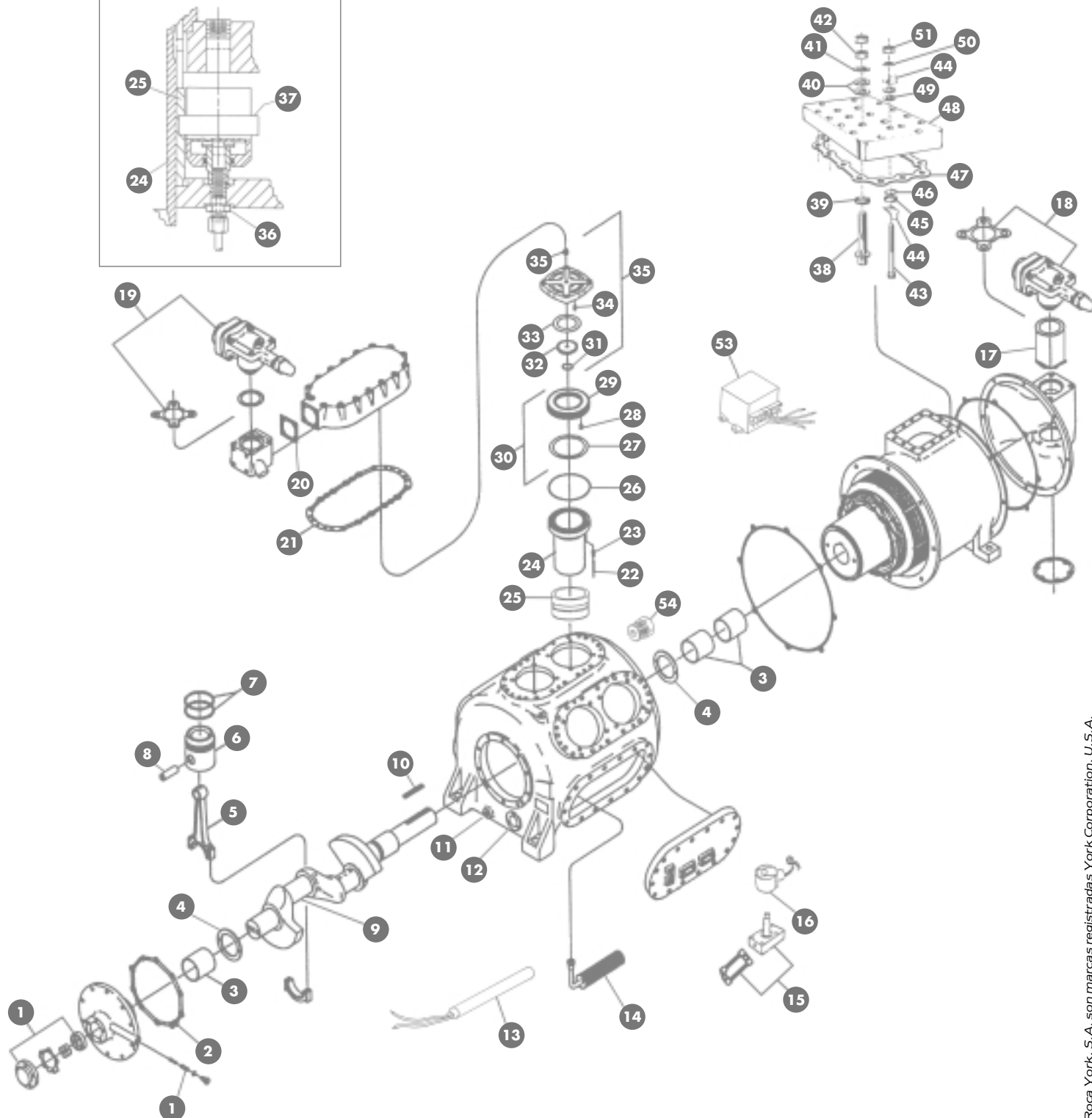
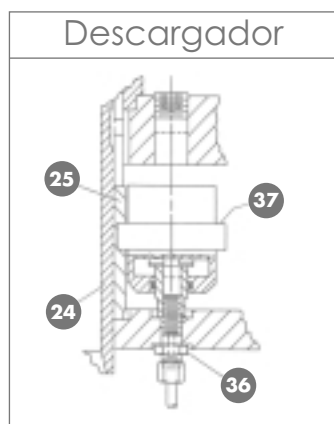

0	KIT -9000	Juego de juntas, JS	22	PIN -9020	Kit 6 bulón elevación
	KIT -9001	Juego de juntas, JG + JH	23	SPG-9020	Kit 6 muelles bulón elevación
1	PMP-9000	Bomba aceite, nueva		RTR -9000	Kit 12 clips fijación bulón
	PMP-9001	Bomba aceite mod., A + B + C + D	24	LNR -9000	Camisa cilindro
	GKT-9067	Junta bomba aceite, nueva		LNR -9001	Camisa cilindro, con bulones y muelles
	VSG-9001	Válvula regulación presión aceite	25	SLV -9000	Cilindro descargador, 2 1/2"
2	GKT-9052	Junta cuerpo bomba aceite	26	GKT -9053	Junta aluminio plato válvulas
3	BRG-9000	Cojinete lado bomba + bancada	27	VAL -9000	Anillo válvula aspiración
4	WAS-9000	Anillo tope cigüeñal		VAL -9050	Anillo válvula aspiración para fleje
5	ROD-9003	Biela, carrera 3"	28	SPG-9000	Kit 6 muelles válvula aspiración
	ROD-9004	Biela, carrera 4"		SPG-9001	Kit 6 muelles válvula aspiración, mid lift R - 134 a
6	PST -9000	Pistón aluminio + bulón		SPG-9050	Fleje válvula aspiración
	PST -9001	Pistón acero + bulón mod. A + B	29	PLT -9001	Plato aspiración sólo, high lift R - 22
7	SGM-9000	Segmento		PLT -9002	Plato aspiración sólo, mid lift R - 134a
8	PIN -9000	Bulón pistón	30	PLT -9000	Plato aspiración, completo
9	CKS-9043	Cigüeñal 4 cil., carrera 3"	31	WAS-9086	Arandela cobre
	CKS-9063	Cigüeñal 5 + 6 cil., carrera 3"		NUT-9010	Tuerca autoblocante plato descarga
	CKS-9083	Cigüeñal 7 + 8 cil., carrera 3"		BLT -9000	Tornillo central plato descarga
	CKS-9044	Cigüeñal 4 cil., carrera 4"	32	PLT -9011	Asiento interior plato descarga
	CKS-9064	Cigüeñal 5 + 6 cil., carrera 4"	33	VAL -9010	Anillo válvula descarga
	CKS-9084	Cigüeñal 7 + 8 cil., carrera 4"	34	SPG-9010	Kit 6 muelles valv., descarga, cilíndrico
10	KEY -9000	Chaveta cigüeñal		SPG-9060	Fleje válvula descarga
11	GRF-9000	Válvula carga aceite	35	PLT -9010	Plato descarga completo, diseño nuevo
12	GLS-9000	Visor aceite, roscado		NUT-9010	Tuerca autoblocante plato descarga
	GLS-9001	Visor aceite, 3 tornillos		BLT -9000	Tornillo central plato descarga
13	HTR -9000	Resistencia cárter 350W. 220V.	36	UNL-9001	Accesorio unión descargador
	HTR -9001	Resistencia cárter 350W. 120V.	37	UNL-9000	Mecanismo descargador
14	SRO-9000	Filtro aceite cárter, nuevo	38	TER -9000	Terminal borne, E + F
	SRO-9001	Filtro aceite cárter mod. A + B + C + D	39	GKT-9051	Junta terminal borne, E + F
	SRO-9002	Filtro malla, sin tubo mod. A + B + C + D	40	WAS-9001	Arandela aislante terminal, E + F
15	SOL-9000	Válvula solenoide standard	41	WAS-9002	Arandela plana terminal, E + F
	SOL-9001	Valv. solenoide capacidad, conexión 1/4" SAE	42	NUT-9000	Kit 6 tuercas terminal, E + F
	GKT-9069	Junta válvula solenoide	43	TER -9010	Terminal borne control, E + F.
16	COL-9000	Bobina 220V. Product Engineering	44	TER -9011	Fijación borne control, E + F
	COL-9001	Bobina 125V. Product Engineering	45	WAS-9011	Arandela plana terminal control, E + F
	COL-9002	Bobina 220V. Sporland MCK - 1	46	RNG-9010	Tórica terminal control, E + F
17	SRN-9000	Filtro aspiración 4 + 6 cil.	47	GKT-9062	Junta placa bornas
	SRN-9001	Filtro aspiración 7 + 8 cil.	48	TER -9050	Placa bornas, 2 control, F
18	GRF-1020	Grifo aspiración, 4 + 6 cil. 2 5/8" - 67 mm.		TER -9051	Placa bornas, 4 control, E
	GRF-1023	Grifo aspiración, 8 cil. 3 5/8" - 92 mm.	49	WAS-9010	Arandela aislante control, E + F
	GKT-9064	Junta grifo aspiración, 4 + 6 cil.	50	WAS-9012	Arandela plana control, E + F
	GKT-9066	Junta grifo aspiración, 8 cil.	51	NUT-9001	Tuerca hexagonal control, E + F
19	GRF-1019	Grifo descarga, 4 + 6 cil. 2 1/8" - 54 mm.	52	SPC-9000	Separador aislante plástico, E + F
	GRF-1020	Grifo descarga, 8 cil. 2 5/8" - 67 mm.	53	SEN -9000	Módulo protección motor Robertshaw, 220 V.
	GKT-9054	Junta grifo descarga, 4 + 6 cil.	54	VSG-9000	Válvula seguridad 385 p.s.i.
	GKT-9058	Junta grifo descarga, 8 cil.			
20	GKT-9055	Junta colector descarga			
21	GKT-9056	Junta culata y tapa cárter			